

Cotex North

Nº 269 . Año 25 . Enero 2019

VERANO 2019

50% VENDIDO

MAR DEL PLATA

ROYAL PARK

Departamentos en pleno centro con vista al mar.



PISCINA · SPA · GIMNASIOS · SECTOR DE JUEGOS · PLAZA SECA · PASEO COMERCIAL

Oportunidad única: Unidades desde 37 m² a metros del Casino, playa y peatonal.

VALORES DESDE U\$S 82,900.- (Comisión incluida)

· RESERVE YA SU PREFERENCIA ·

· AMPLIA FINANCIACIÓN EN PESOS ·

COLEGIADO

PAUL A. REYNOLDS

CMCPSI 4408

info@reynoldspropiedades.com

www.reynoldspropiedades.com

+54 11 4794 4100

+54 9 11 5183 1562



MIEMBRO EXCLUSIVO

Leading

REAL ESTATE
COMPANIES

OF THE WORLD

© 2016 Leading Real Estate Companies of the World. All Rights Reserved.

Disfruta el Verano...



PUNTA DEL ESTE . PINAMAR . CARILO . MAR DE LAS PAMPAS

STAFF

Director Roberto Caballero **Coordinación General** Santiago Mauvezin **Administración** María Marta Caballero **Logística** Elias Jarenko **Diseño Gráfico** Bureau Cotex North
Suscripciones Emiliano Palomo **Edición Digital** Federico Gruppali **Colaboradores** Mechi Alvarez. **Distribución** Fabián Navata. Impreso en FerrCan Print. El editor no se responsabiliza por las ofertas y fotos que ilustran los avisos ya que las mismas son autorizadas por las empresas anunciantes. Se prohíbe la reproducción parcial o total de cualquiera de los avisos de la revista. Edición # 269 . Enero 2019. - Buenos Aires, Argentina. **Tel.: 4964.9237 . Mov.: 15.5938.9908** www.cotexnorth.com



PUNTA DEL ESTE . URUGUAY

TENNIS RANCH



RINCON DEL INDIO. Parada 26 de La Brava 6.000/12.000 m2 parqueizado y arbolado.
Apto desarrollo Fot 0,80 – Fos 0,20. Construibles 5000/10.000 m2



ARVAS
arquitectos y asoc.

Tel. 4725.3131 Cel. 15.4477.9171

Punta del Este . Inmobiliaria Rio de la Plata
(00598) 4249.1504 / 05 Gorlero 1115

TASACIONES / PERMUTAS

www.arvas.com.ar

UNA NUEVA OPORTUNIDAD PARA INVERTIR. URBANA LAS LOMAS - DEPARTAMENTOS



URBANA[®]
LAS LOMAS / DEPARTAMENTOS

FECHA
DE ENTREGA
ESTIMADA:
2019.

NUEVO PROYECTO
DESCUBRILO.
INVERTÍ.

CONTACTANOS:
sucreweb@lramos.com.ar
4719-9000

OFICINAS • COMERCIOS • ÁREA PARQUIZADA • SEGURIDAD
PASEO COMERCIAL • TERRAZAS GASTRONÓMICAS • GIMNASIO
• COCHERAS PARA PROPIETARIOS Y DE CORTESÍA •

LA MEJOR INVERSIÓN EN SAN ISIDRO / VENTA CON ANTICIPO Y CUOTAS



• Residencial • Emprendimientos • Oficinas • Industria & Logística • Locales • Hoteles • Campos • Tasaciones



 Av. Sucre 2491, San Isidro
(5411) - 4719-9000

LO QUE QUERÉS VER, JUNTO CON LOS SERVICIOS QUE NECESITÁS RECIBIR.

DIVISIÓN RESIDENCIAL ZONA NORTE 📞 011-4719-9000



LIBERTADOR AL RÍO: Imponente, construcción Arq. Stieglitz 15 años de antigüedad, Sobre 1050 m². 4 dormitorios, 3 play, atelier, bodega. Pileta climatizada. Excelente categoría. u\$s 1.600.000



OLIVOS: Sobre 963 m² de lote. Chalet inglés. Living, comedor, escritorio, 4 dormitorios, 2 baños completos, dependencias. Jardín. Garage cubierto. u\$s 1.000.000.-



SAN ISIDRO: Apto Credito. Vías a libertador. 3 ambientes de calidad. 2 dormitorios (1 suite), balcón terraza. calf. x losa. Cochera. u\$s 320.000.-



SAN ISIDRO: Dúplex muy luminoso. Living comedor al frente, 3 dormitorios, 3 baños. PA: Escritorio o play, lav, terraza con parrilla. u\$s 280.000.-



ROQUE SAENZ PEÑA AL 200: Living comedor en L con salida al balcón, 2 dormitorios con baño, Cocina, Dep c/bño. Cochera, baulera. u\$s 285.000.-



ARENALES Y SARMIENTO: Venta con renta. Excelente 3 ambientes con cochera en sólido edificio con ideal ubicación. u\$s 210.000



VENTA

LOMAS DE SAN ISIDRO: Una de las mejores residencias! Gran recepción, comedor, imponente suite en planta baja. Todo de calidad. Coc. supér moderna. 3 dorm más. Depto de servicio. Soberbio jardín, cancha fútbol, vestuarios. Garaje varios autos.



VENTA

LOMAS SAN ISIDRO: 695 m² cub s/2.627 m². Ambientes cómodos y luminosa. Living y Comedor, 1 Dorm c/bño, Suite con doble vest. PA: 2 Dorm, 2 bños, Escrit. Bohardilla, Sotano. Gge 2 au. Lindisimo jdin, cha de tenis. Gal. Casa caseros.



VENTA

LOMAS SAN ISIDRO: Racionalista de los años 50, totalmente reciclada con excelentes vistas al jdin. Living, y comedor, estar en entrepiso, doble dependencia, 2 dormitorios en Pb. Suite principal, 2 suites +. M/b Jardín, pileta. 7 cocheras cubiertas. u\$s 1.800.000.-



VENTA

B° C° ALTOS DE LA HORQUETA: Importante prop. 950 m² cub sobre 1.242 m². Amplio Living y comedor, cocina, comedor diario. Playroom. Quincho cerrado. Garage 2 autos. PA: 4 suites. Lindisimo jardín. Pileta. u\$s 1.390.000.-



VENTA

LA HORQUETA Newman: Cómoda casa en la mejor calle cortada. Lote de 1.352 m². 4 dormitorios en PB (1 en suite). Escritorio. PA: 1 suite y estar. Calefacción central. Garage. Espléndido jardín, pileta. u\$s 880.000.-



VENTA

LOMAS DE SAN ISIDRO. Sobre 1057 m² lote. Liv. Com. Esc. Suite en PB. Coc. Amplio com diario. Depend. PA 3 dorm (principal en suite). Cochera doble abierta. Excelente jardín. Pileta. Quincho. u\$s 720.000.-



LA HORQUETA: Sobre calle cortada con vigilancia. A media cuadra del Cardenal Newman. 1.287 m² de lote y 427 m² cubiertos. 6 dormitorios. Excelente Jardín, quincho y pileta. u\$s 600.000.-



LOMAS DE SAN ISIDRO: Espectacular complejo de triplex. Living comedor apaisado, toilette, cocina, suite principal. PB: play, 2 dormitorios con baño. Otro dormitorio independiente. Lavadero. Garage 2 autos. u\$s 496.000.-



HORQUETA: Muy buena zona. Living comedor, cocina c/comedor diario, dep, 4 amplios dormitorios (1 suite). Jardín, Pileta. Muy buena distribución. u\$s 420.000.-



LA HORQUETA. Muy linda casa. Sobre un Lote de 260 m², se desarrolla una casa de 200 m² cub con 3 dormitorios, living comedor con cocina amplia. mas family y Pileta. u\$s 375.000.-



LOMAS LA MERCED: Living comedor. Toilette. Estar. 4 dormitorios (principal en suite). Jardín. Quincho. Pileta. Garage. u\$s 330.000.-



BECCAR: Muy linda, 80m² sobre 250 de lote. Cercana avenida y estación. Living con chimenea, amplia cocina c/comedor diario, 2 cómodos dormitorios con baño completo. Lindísimo jardín. u\$s 270.000.-

Puertos / Escobar

Km 44.5 RAMAL ESCOBAR

Un buen lugar para anclar.



Puertos ofrece un verdadero cambio en tu calidad de vida porque vas a encontrar seguridad, tranquilidad y contacto con la naturaleza sin resignar la comodidad de la ciudad.

7 BARRIOS CONSOLIDADOS | LAGO CENTRAL DE 200 HA | RESERVA NATURAL DE 60 HA | LOTES AL AGUA | CASAS Y TERRENOS



L.J. RAMOS
BROKERS INMOBILIARIOS

DIVISIÓN ESPECIALIZADA EN LA COMERCIALIZACIÓN DE PUERTOS EN ESCOBAR.



@ramosonline



LJRamosonline



@ramosvideo



@ramosonline



@ramos.com.ar



Km 44.5 Panamericana.
Ramal Escobar
(5411) - 4871-8838

solimanodalpos

INMUEBLES

EMPRENDIMIENTOS

CS 6289 / CUCURBA 5402

www.solimanodalpos.com.ar



JBJ
3641
OLIVOS - VTE. LÓPEZ

OPORTUNIDAD

15% DE
DESCUENTO
POR PAGO
AL CONTADO

Unidades de 3 ambientes
y Unidades en
DUPLEX 3 ambientes

Cocheras Disponibles

Opción AL CONTADO o CON FINANCIACION



RIOJA 3078 - LA LUCILA

sdp
INMUEBLES

4799-5706

solimanodalpos

I N M U E B L E S

EMPRENDIMIENTOS

CE 8289 / CUICBA 5402

www.solimanodalpos.com.ar

RASTREADOR FOURNIER 3629

FLORIDA OESTE

Unidades de 1, 3 y 4 amb

Cocheras Disponibles

15% DE
DESCUENTO
POR PAGO
AL CONTADO



SAN LORENZO 2440

OLIVOS

Unidades 2, 3 y 4 amb

Cocheras Disponibles

AMENITIES:

PILETA - SOLARIUM

PARRILLA - SUM



RIOJA 3078 - LA LUCILA

sdp

I N M U E B L E S

4799-5706

solimanodalpos

INMUEBLES

EMPRENDIMIENTOS

CSE 6289 / CUOTAS 5402

www.solimanodalpos.com.ar



SOLIS 1960

OLIVOS

FRENTE AL RÍO
A METROS DEL VIAL COSTERO

Duplex 2 amb

Arquitectura
Sustentable

Cocheras Disponibles

ULTIMAS
UNIDADES



14181 BERNARDO DE IRIGOYEN

ZONA EN PLENO AUGE
CERCA DEL MICROCENTRO

IDEAL INVERSORES
DESDE USD 68.600

ANTICIPO 30% + CUOTAS

ESTUDIOS FLEXIBLES
Cocheras



ADA ELFLEIN 3165

LA LUCILA

Unidades en DUPLEX
3 ambientes
con palier privado

Cocheras Disponibles

10% de DESCUENTO
POR PAGO
AL CONTADO



ARISTOBULO DEL VALLE 1600

VICENTE LOPEZ

Unidades 1, 2 y 3 amb
y Unidades en Duplex

Cocheras Disponibles

AMENITIES:
SUM - Cafetería - Coworking

Opción AL CONTADO o
CON FINANCIACION
Ancipo +
CUOTAS EN PESOS



RIOJA 3078 - LA LUCILA

sdp

INMUEBLES

4799-5706

solimanodalpos

INMUEBLES

EMPRENDIMIENTOS

CSI 6289 / CUICIA 5402

www.solimanodalpos.com.ar



MACHAIN 3961

VILLA URQUIZA

OPORTUNIDAD
Monoambiente
A PRECIO FIJO

Unidades 2 amb
con financiación

Cochera Disponible



UGARTE 1927

OLIVOS

SEMIPISO DE 3 AMBIENTES

Cochera Cubierta

ULTIMA
UNIDAD



UGARTE 2179

OLIVOS

SEMIPISOS
DE 2 AMBIENTES
CON COCHERAS

SUM - PARRILLA



NAZCA 1559

SANTA RITA

Unidades de 1 y 2 amb
con cocheras

ULTIMAS
UNIDADES



RIOJA 3078 - LA LUCILA

sdp

INMUEBLES

4799-5706

solimanodalpos

INMUEBLES

RESIDENCIAS
CST 6289 / CUICIMA 5402

www.solimanodalpos.com.ar

VILLA ADELINA 300m² cub 3 2 2



Lote 8,66x27 USD 339.000

Impecable Chalet. Pequeño jardín al frente c/parque automático - PB: Hall, living, com ppal, baño, cocina comedor, galería o Playroom c/salida al jardín. PA: Hall, 3 dormitorios, Baño completo.

LA LUCILA 425m² cub 4 4 2



Lote 721m² USD 875.000

Parque c/pisc y jacuzzi, parrilla, quincho, SS: Gge p/2 autos. Depend c/baño. PB: Hall, toil, coc com diario, com ppal, estar com c/chim. Lav. 1ºP: 2 dorm c/terrace y baño. Dorm en suite c/jacuzzi.

OLIVOS RIO 181,30m² cub 2 2 2



Desde USD 260.000

Exclusivas VISTAS. Primera Linea al Rio. Depto de 2 amb de 73 m² y otro depto de 4 amb de 162 m². Ambas con cocheras.

LA LUCILA 450m² cub 4 3 4

Lote 22x36 USD 1.200.000

Living Com Ppal y estar c/hogar -Toil Gran Coc c/isla y com diario. PA: 4 dorm c/3 baños (Master Suite c/vestid). Parque c/pisc, parrilla, quincho, baño, depend. Playrom. OPCION ALG. AMOBLADA.

OLIVOS 123m² cub 3 3 2



127,50 m² TOTALES USD 380.000

Depto 3 amb en PB, con jardín y coch doble cub baul. Hall - Cocina con lav independ, gran living com. c/salida al jardín c/parrilla eléct. 2 dormi, ppal c/vest y baño en suite, toilette. Bajas exp.

LA LUCILA 470m² cub 4 4 2

Lote 17,32x24 USD 750.000

PB: Hall, Com y Estar c/hogar, Coc y com, Depend c/baño y lav. Cava. PA: 4 dorm Master suite c/vest y baño compart c/balcón priv- 2ºdorm suite, Baño. Gge. Quincho c/parrilla, Piscina.

OLIVOS 123m² cub 3 3 2



USD 560.000

VISTA AL RIO. En duplex. PB: recepción c/placard, baño, escrit. Living com. Coc separada c/lav. Amplios balcones. PA: master suite c/vest y play. Otro dormi en suite: ambas c/balcón terraza.

OLIVOS 123m² cub 3 3 2

USD 560.000

VISTA AL RIO. En duplex. PB: recepción c/placard, baño, escrit. Living com. Coc separada c/lav. Amplios balcones. PA: master suite c/vest y play. Otro dormi en suite: ambas c/balcón terraza.



RIOJA 3078 - LA LUCILA

sdp

INMUEBLES

4799-5706

solimanodalpos

INMUEBLES

RESIDENCIAS
CSI 6289 / OUCIMA 5402

www.solimanodalpos.com.ar

FLORIDA M.

110m² cub. 2 1 1



Lote 160m²

USD 285.000

Chalet Florida Mitre: 3 amb con garage y jardin todo en una planta. El mismo cuenta con un living comedor de 6 x 4 con pisos en parquet, gran cocina con comedor diario (actualizada) de 6 x 3 con salida a galeria con lavadero independiente de 5 x 4 mas jardin en L con parrilla.

VICENTE LOPEZ

300m² cub. 3 3 2



Lote 18x28

USD 1.100.000

PB: Coch doble; hall, gran living c/com separado, hogar a leños, toilette, coc c/sala c/com diario mas family. PA: Gran Hall, 3 dorm el dorm ppal c/2 vestidores c/baño en suite, baño completo y depend de serv. Gran parque de 300 m2 con piscina y parrilla c/toil, súper abierto, arbolado y luminoso.

MARTINEZ

445m² cub. 4 4 4



Lote 8,66x44

USD 700.000

Residencia c/subsuelo p/varios autos. Gran Parque c/piscina, quincho y parrilla. PB: Gran Living c/hogar y Com Ppal doble circulación a la coc y com diario. 1º piso 4 dorm (ppal en suite y vestidor) baño completo, 2º Piso: Playroom, SS: depend y baño c/lavadora indep.

VICENTE LOPEZ

331m² cub. 3 3 3



Lote 11x54

USD 920.000

Excelente Residencia. Dep de serv, PB: gge p/un auto y además gge pasante p/2 mas. Living y com separado, Living ppal. Coc com, lav indep, toil, escrit. Gran parque, HERMOSO PULMÓN DE MANZANA, piscina quincho y parrilla. PA: 3 dorm, ppal en suite c/vestidor, baño completo.

ACASSUSO

500m² cub. 4 3 3



U\$S 280.000 + 48 CUOTAS DE U\$S 6.500

GRAN CHALET DE 450m² DE TERRENO. PARQUE DE 400 m² CON QUINCHO Y PISCINA. PB: Liv com en desnivel, escrit, Coc com diario. Depend de serv c/baño, quincho y vestuarios. 1ºPiso: hall, 4 dorm (ppal c/vestidor y baño en suite con jacuzzi), un baño. TOMAN PROPIEDAD EN MENOR VALOR

MARTINEZ

415m² cub. 4 4 4



Lote 578m²

USD 1.100.000

Excelente Residencia c/gran living c/chimenea y salida al parque y sector de galeria, Toil, coc com, Lav, Depend c/baño y gge doble cub. PA: suite Ppal c/sector de vestir y baño en suite compart - suite Jr c/balcon y 2 dorm c/baño compart. Gran Playrom c/baño, Jardin c/Pileta y Galeria.



RIOJA 3078 - LA LUCILA

sdp

4799-5706

INMUEBLES

4793-9300

HAROLD HYLAND

4793-9300

PROPIEDADES

Av. Libertador 12999 • Martínez (1640) Buenos Aires. Argentina

Fax: (54-11) 4793.1836 www.haroldhyland.com.ar e-mail: martinez@haroldhyland.com.ar



OLIVOS GOLF: Casa en 1 planta. Living Comedor, 2 dormitorios, 1 baño, lindo Jardín y cochera. Muy interesante **U\$S 244.000.-**



OLIVOS: Duplex cerca de Panamericana. Hall, living comedor, 3 dormitorios (1 suite), 2 baños, toilette, cocina com drio, dep serv.lav. play. en 2P. gge y cochera, jardín con pileta y parrilla **U\$S 270.000.-**



MARTINEZ: Muy lindo duplex en alto Martínez.Hall, living comedor, 3 dormitorios, 1 baño, lavadero, balcón, cochera, jardín con parrilla. Calefacción individual. **U\$S 275.000.-**



MARTINEZ: A 2 cuadras de Av Sta Fe. Living comedor, 2 dorm (1 ste en PA), 2 baños, escrit ó 3° dorm (PA), coc com diario, lav, gge p/1 auto, cochera, patio c/parr. Calefacción indiv. Buen pulmón. **U\$S 330.000.-**



OLIVOS: (2 c/Panam.) MB chalet L/C, coc y com. PA: 3 dorm 2 baños (1 en suite c/ escrit) dep.2° piso: lindo play, "estudio c/entrada indep.baño y despacho" en PB. Jardín 70 m2 c/pil.2 coch. MB estado **U\$335.000.-**



SAN ISIDRO: (Catedral) Lib al río. S/ 388 m2 , buen chalet p/actualizar. L y C, coc. com drio. PA: 4 dorm c/ 1 baño. Subsuelo, amplios amb c/ sal. a jdín ideal play. y área de serv. Gge y coch. Jardín c/pil **U\$S 440.000.-**



RETASADA

ACASSUSO: Vías a Sta. Fe. Muy lindo chalet inglés, sobre lote de 355 y 240 m2 cub. Liv. Com, toil, coc-com, 3/4 dorm, 1 baño, play. Muy lindo jardín. Pileta, quincho, dep. coch. **U\$S 470.000.-**



RETASADA

SAN ISIDRO: (Carreras) Casa t/americana s/459 m2 lote, L/C , toil, 4 dorm, 2 baños (1 ste). vs coch techadas, b/jardín c/pileta.galeria c/parr. sauna y baño. Muy interesante. **U\$S 470.000.-**



MARTÍNEZ: Chal. en 1 pta. A 4 c/Av Sta Fe. Hall, liv y com. chim. escrit 3 D, baño y toil. coc.com.drio, lav, coch y gge, jdín de 17x20 c/qcho y parr. Terr: 17.32 x 33.50 mts Sup Terr: 581.40 m2 Sup Cub: 214.35 m2 * Lote subdivisible en dos de 8.66x33.50 mts, se vende todo junto. **U\$S 490.000.-**



MARTINEZ: 6 c/estación. M Buen chalet 3 ptas. Liv. Com. tarugado, cocina amplia, toil. PA: 3 dorm, 2 baños (1 en ste), 2 P play c/baño, jardín 100 m2, garaje, cochera. **U\$S 495.000.-**



ACASSUSO: Lib. al río. Muy buen chalet en esquina con mucha luz. Hall, liv. com.escrit. toilette, c.c.drio, baño de serv. y lav. 4 dormitorios, 2 baños, jardín con pileta y coch. **U\$S 570.000**



MARTINEZ: Vías a Lib. Excel chalet inglés. Hall, liv y com, 4 D (2 PB y 2 PA) baño y toil, coc c/com drio, dep, lav, gge y coch. jardín. Refacc. Excel.estado! Sup Terr: 535.38 m2 Sup Cub: 220 m2 . **U\$S 570.000.-**

4793-9300

HAROLD HYLAND

4793-9300

P R O P I E D A D E S

Av. Libertador 12999 • Martínez (1640) Buenos Aires. Argentina

Fax: (54-11) 4793.1836 www.haroldhyland.com.ar e-mail: martinez@haroldhyland.com.ar



SAN ISIDRO: Lib al río. excel. chalet tipo colonial, c/ detalles de cat. Amplio liv.y com. coc. y family, escrit.4 dorm.3 baños (2 en suite) dep serv. calef x rad. lindo jdín c/ pil.y parr. IMPECABLE. U\$S 598.000.-



VICENTE LOPEZ: Moderna. s/300 m2 de lote, liv.com. coc. c/drio, estudio toil.PA: 4 D,3 baños (2 en ste c/gran vest) 2º play. c/baño y sal. a tza 60 m2 c/parr. jdín c/pil.parr. L/R ctrl, 2 coch.Vig.24hsU\$S 680.000.-



MARTINEZ: Excelente zona chalet para refaccionar, L y C, 4 dormitorios (1 ste), 2 baños, toil. cocina com drio, dep de serv, cochera triple, muy lindo jardin con pil. U\$S 690.000.-



VICENTE LOPEZ: Excel. chal.apto 2 fam.u ofic. Hall, 2 liv. 2 com. 6 dor. dep doble, doble gge, 2 coc. (1 PA 1 PB) lav. jdín c/pil clim. 445 m2 cub. 463m2 lote, Imp. estado. Posibilidad subdiv.p/PH. U\$S 700.000.-



OLIVOS: Excel chalet inglés s/700 m2 lote total a nuevo (4 años) L y Com sep, escrit, cocina, fam, toil. PA: 4 / 5 dorm, 3 baños (2 en suite), jardín c/pil, qcho cerr, vest. Calef x rad. U\$S 850.000.-

DEPARTAMENTOS



OLIVOS: Depto de 3 amb.en puerto de olivos. Liv. com.2 dorm.2 baños, cocina integrada, balcon,SUM en 5º piso con solarium y pileta. Parilla.Lav. Pisos de madera. Construccion moderna. U\$S 280.000.-



MARTINEZ: depto c/ tza. S/Av Lib. Hall, liv.com.1 D en ste, baño y toil. coc. Jdín ppio de 50 m2 aprox c/ qcho. Coch.y baul. Calef.ctral.Cub: 70 m2 Sem: 5 m2 Desc: 52 m2 Tot: 130 m2 aprox. U\$S 300.000.-



OLIVOS: S/Libertador. Muy buen depto, linda recepcion, 4 dorm, 2 baños, coc/com, balcón terraza, vista abierta, cochera, baulera, buen estado gral. A 1 c/de la estaciós. U\$S 380.000.-



ACASSUSO: Muy buen piso (4º Laguzzi) de 163 m2 cub. Gran recepci3n separada, 3 dorm. con 2 baños (1 en suite c/ vestidor), toilette, cocina comedor, dep serv, lav.LR individual, balcón, p/actualizar U\$S 415.000.-



MARTINEZ: Vias a Sta Fe. Edif Fiorida. Muy linda luz Palier priv. Hall, liv.com.escrit, 3 D (1 en suite), 2 baños, toil, coc. family, dep. lav, balcón, coch. baul. pil. en PB, SUM. Seg. Sup total aprox: 213.80 m2 U\$S 575.000.-



SAN ISIDRO: Muy buen piso c/ muy linda vista a B. Parque Aguirre. Palier priv. Hall, amplio liv. com. escrit.3 dorm. (1 en suite) 2 baños, toil. coc.com drio, dep. lav. 3 balcones. Coch. Baulera U\$S 585.000.-

PH



MARTINEZ: Muy buen PH (9 c de Av.) 93 m2, gran liv comedor, techos altos, 2 dorm. c/ baño y toilette coc.semi ab.y lav. Muy lum. Pisos de madera. Baulera Consultar opc. cochera. Sin expensas. U\$S 230.000.-

☎ 4719-5005

HAROLD HYLAND

☎ 15(2)267-1886

P R O P I E D A D E S

Av. Sucre 1700 • Lomas de San Isidro (1642) Buenos Aires. Argentina

Fax: (54-11) 4719.5005 www.haroldhyland.com.ar e-mail: lomas@haroldhyland.com.ar

TERRENOS

B°C "El Cantón" - Maschwitz 845m2 U\$S 100.000.-
 Maestra Garcia 2300 - Lomas Beccar 310 m2 U\$S 150.000.-
 Montes de Oca 1100 - Barrio Malvinas 402 m2 U\$S 190.000.-
 B°C "Santa María de Tigre" - Tigre 878 m2 U\$S 230.000.-
 Bergallo 100 - Lomas Jockey 572m2 U\$S 400.000.-
 Int. Neyer 3800 - Horqueta 1.051 m2 U\$S 450.000.-
 B°C "San Jorge Village" - Polvorines 2.134 m2 U\$S 470.000.-
 Avenida Sucre 500 - Santa Rita 1.520 m2 U\$S 470.000.-
 Santa Rita 600 - Santa Rita 1.700 m2 U\$S 495.000.-
 O'Higgins 2900 - Lomas Golf 1.154 m2 U\$S 510.000.-
 Lainez 300 - Horqueta 1.126 m2 U\$S 535.000.-
 Reclus 800 Horqueta 1.069m2 U\$S 540.000.-
 Cap J. San Martín 500 - Horqueta 1.394 m2 U\$S 550.000.-
 B°C "San Benito" - Horqueta 760 m2 U\$S 560.000.-
 Billinghamurst 100 - Lomas Jockey 1.216m2 U\$S 640.000.-
 Isabel la Católica 800 1.118m2 U\$S 650.000.-
 B°C "La Posta" - Horqueta 797 m2 U\$S 665.000.-
 Lainez 300 - Horqueta 1.784 m2 U\$S 895.000.-
 Tomkinson 2100 - Horqueta 3.834 m2 U\$S 1.700.000.-
 Seguí esquina Las Acacias - Pilar 19.920 m2 U\$S 1.800.000.-

DEPARTAMENTOS

"Jai Towers" - Tigre - 2 amb 58 m2 U\$S 134.000.-
 Marabotto 300 - Tigre - 2 amb 51 m2 U\$S 135.000.-
 "Jai Towers" - Tigre - 2 amb 57 m2 U\$S 135.000.-
 "El Reflejo" - Nordelta - 3 amb 85 m2 U\$S 180.000.-
 "Santa Catalina" - San Fernando - 3 amb 80 m2 U\$S 230.000.-
 "Sucre San Isidro. - Lomas S.I. - 3 amb 182m2 U\$S 280.000.-
 "El Solar S.I. - Lomas S.I. - 4 amb 104 m2 U\$S 295.000.-
 "San Isidro Loft - Martínez. 2 amb 130 m2 U\$S 315.000.-
 "Robles Village" - Tigre - 4 amb 143 m2 U\$S 520.000.-
 "Robles Village" - Tigre - 4 amb 170 m2 U\$S 520.000.-
 "Robles Village" - Tigre - 4 amb 337 m2 U\$S 850.000.-



BARRIO MALVINAS: Lote de 433,50 m2. Living y comedor. 3 D. 2 baños completos. Cocina y dor drio. Lav. Estar. Cuarto depósito. Jardín. Coch. También tiene un local al frente. **U\$S 215.000.-**



HANAMI PARK: Emprendimiento único en Nordelta bajo el concepto de barrio "boutique". Lindo entorno. Muy buenas vistas. Departamentos de 3 y 4 ambientes. Fecha de entrega nov. 2019. **U\$S 235.000.- / 285.000.-**



BARRIO MALVINAS: Prop.en esquina c/ seg.a mts. s/230 m2 y 146 cub.Liv.y com. Coc Cdor diario. Baño. Escrit.o 4to dorm. En PA 3 D. con 2 baños. Gal. Jdin. Parr. **U\$S 295.000 opc.c/ + terr. en U\$S 420.000.-**



SANTA RITA: Buen chalet en una planta sobre 600 m2 de terreno y 180 m2 cub.Liv. y com. con pisos de mármol. 3 dorm. y 2 baños (1 suite). Coc.Lav. jardín. Gge para 1 auto. Quincho c/ parr. Pil. **U\$S 350.000.-**



B°C LA COLINA: Chalet muy prolijo s/610 m2 de terreno 200 m2 cub. 53 semi cub. muy buena recep. coc. escritorio zona serv 3 dormitorios en PA con 2 baños (1 suite) gran galería con parilla jardín pil. **U\$S 430.000.-**



SANTA RITA: Chalet con buena distribución en una planta. Gran lote de 1520 m2. 300 m2 cubiertos. Gran quincho. Pileta. Posibilidad de subdividir en 2 o 3 lotes. Muy buen acceso. **U\$S 470.000.-**



LOMAS SAN ISIDRO: M/b chal. ideal para reciclar. 650 m2 terreno con 15 mts de frente. jdin con pil y quincho. Liv. y com. toil. coc.cdor.drio. dep. gge doble 3 dor. con 2 baños (1 ste) Cal. por radiadores. **U\$S 470.000.-**



HORQUETA :390 m2 cub. PB: liv.c/bar. com. toil. escri. coc.cdor drio, lav.PA: 3 D c/ 2 baños (1 suite con vest.). 2°piso: play.baulera, balcón y 4to D en ste. SS: gge p/ 4 autos, dep., cava c/ dep. pil. qcho **U\$S 490.000.-**

 4719-5005

HAROLD HYLAND

 15(2)267-1886

P R O P I E D A D E S

Av. Sucre 1700 • Lomas de San Isidro (1642) Buenos Aires. Argentina

Fax: (54-11) 4719.5005 www.haroldhyland.com.ar e-mail: lomas@haroldhyland.com.ar

LOMAS GOLF: Excel.triplex a estr. Mb. ubic. Condo de 11 un. Ab. PVC. Piso rad. 3 dorm.con 2 baños (1 suite) playroom en 2° piso con baño. Coch.2 autos. Jardín. Parrilla. Riego por aspersión. **U\$S 520.000.-**



LOMAS JOCKEY: casa con 498 m2 de lote y 300 m2 cub. Coc. y baños recic.hace 10 años. recep. Toil. Play.en PB. Coc.cdor drio. 3 D en PA c/ 2 baños (1 ste). Zona serv. Entr.p/ 2 autos. Jdín. Pil. Qcho **U\$S 530.000.-**



B° C. LA DAMASIA: Casa en lote int.buenos amenities. 592 m2 de terr.225 m2 cub.y 42 m2 semi cub.hall, liv.y com. toil. coc.c/ isla, family y cdor drio, dep. lav. 4 D c/ 2 baños (1 suite). gal. parr. Jdín. Pil. **U\$S 560.000.-**



LOMAS JOCKEY: Gran chalet zona San Marcos. 726 m2 de terreno y 356 m2 cub. Ideal para reciclar. 4 dorm.c/ 3 baños + play + escrit. Buena recepción, cocina, cdor diario, gge. jardín parrilla y pil. **U\$S 595.000.-**



LOMAS JOCKEY: Buen chalet ideal para actualizar. Gran ubicación. 1216 m2 de terreno y 459 m2 cubiertos. Calef. por rad. M/ lindo jardín Buen pulmón. 4 dorm.c/ 3 baños (2 suites). Gge doble. **U\$S 640.000.-**



LOMAS ALTURA JOCKEY: Buen chalet de 1118 m2 y 330 m2 cub. living. Com. Toil. Coc. cdor diario. Zona servicio. Gge doble. 4 dorm. en PA c/ 3 baños (2 stes). jardín. Pil. Parr. **U\$S 650.000.-**



B° C. LA POSTA: Barrio de categoría. Proyecto de Von Hunefeld. Hall. Living y Com. c/ chim.Toil. Coc. Com.diario. Play. Zona servicio. 4 D. 3 baños (1 suite). Buena gal. Jardín, Pil. Entrada p/autos. **U\$S 665.000.-**



LOMAS ALT JOCKEY: Lote de 1118 m2 y 340 m2 cub. Quincho semi cub. Pileta. 4/5D. + escritorio. Toil. LC. Estar. Linda coc. Cdor diario. Lav. Coch 2 autos. Cal. x aire. Seg. Cuarto ext. con baño. **U\$S 680.000.-**



LOMAS JOCKEY: Chalet estilo francés, jdín c/ pil. Parr. Entrada p/ vs autoS. Gge p/ 1. recep.Coc. Family. Toil. 2 D y escrit. en PB c/ 1 baño. Gran suite ppal + 2 D c/ baño en PA. play. escrit. en PA. **U\$S 685.000.-**



LOMAS ALT JOCKEY: 1262 m2 de terreno y 360 m2 cub. Muy lindo jardín. Pil. Entrada varios autos. Liv. y com.Escrit 4 dorm. c/ 3 baños (2 suites) cocina com. diario de. Serv. Parr. **U\$S 750.000.-**



SANTA RITA: Excel. casa moderna con muy buen acceso. liv. y com.Escrit.con baño. Toil. Zona servicio. Coc.cdor drio. Gge doble. 3 dorm. en PA c/2 baños (1 suite).pil.Gal. parr. Calef. X piso rad. **U\$S 750.000.-**



B° C. CAMINO REAL: C/gran acceso. Casa s/1144 m2.y 410 m2 cub. Ideal p/ reciclar. Doble lote, recep. Coc. c/ family. Escrit. 4 D en PA c/ 3 baños (2 stes). play. Coch.p/4 autos. Pileta. Aire central. **U\$S 770.000.-**

Mat. C.S.I 3404

☎ 4719-5005

HAROLD HYLAND

☎ 15(2)267-1886

P R O P I E D A D E S

Av. Sucre 1700 • Lomas de San Isidro (1642) Buenos Aires. Argentina

Fax: (54-11) 4719.5005 www.haroldhyland.com.ar e-mail: lomas@haroldhyland.com.ar



B°C LAS MARIAS

Lindísima casa en lote interno de muy buen barrio. Gran acceso. Impecable estado. Living y comedor. Toilete. Family. Cocina. Zona servicio. 5 dormitorios con 3 baños. Playroom. Escritorio. Muy lindo jardín parqueizado. Pileta. Riego. Parrilla.

U\$S 1.070.000.-



LOMAS JOCKEY

Excelente propiedad con muy buena ubicación y seguridad al frente. Estilo Toscano 1.080 m2 de lote y 450 m2 cubiertos. Muy lindo jardín con riego. Gran pileta azulejada. Muy buena recepción. Family. Cocina y comedor diario. Dep. serv. Escritorio. Toillet. 4/5 dormitorios con 3 baños (2 suites). Pisos de roble Eslovania. Calefacción por piso radiante. **U\$S 1.200.000.-**

☎ 4719-5005



📞 15(2)267-1886

P R O P I E D A D E S

Av. Sucre 1700 • Lomas de San Isidro (1642) Buenos Aires. Argentina

Fax: (54-11) 4719.5005 www.haroldhyland.com.ar e-mail: lomas@haroldhyland.com.ar



LOTE COMERCIAL

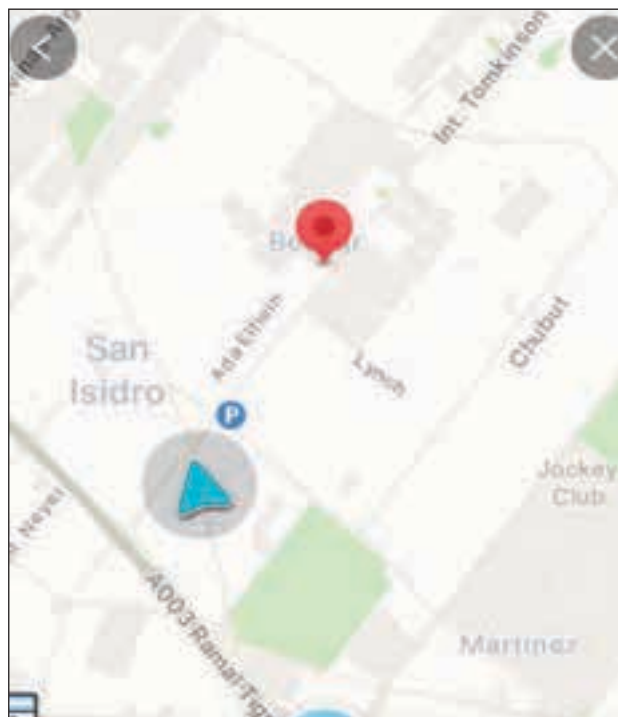

LOMAS SAN ISIDRO

Soberbio lote para complejo de casas u oficinas. 3.834 m2 de terreno (36 x 106,5)

A 10 cuadras del ramal Tigre. Zona Rm1. FOS 0,6. FOT 1,2.

U\$S 1.700.000.-

P E D I L A L U N A

PROXIMAMENTE...



CSI 4804

LA EXCLUSIVIDAD QUE BUSCABAS
EN EL MEJOR LUGAR DE LAS LOMAS DE SAN ISIDRO

La Clementina. Un proyecto único, en una exclusiva ubicación.
34 lotes . 110 departamentos con en el mejor entorno.

 Avellaneda 1943 . Lomas de San Isidro . Buenos Aires . Argentina

VALENCIA PROPIEDADES

Av. Sucre 1762 - B1642AFS - San Isidro. Tel.:4737-4040
 Centro Comercial Santa Bárbara, Oficina N° 25. Tel.: 4101-7300
 info@anavalencia.com www.anavalencia.com



EL ENCUENTRO : EXCELENTE CASA CALIDAD Y DISEÑO! Tiene 244 mts cub y 51 de semis. PB: Gran living comedor, Escritorio. Toil. Coc. Play. c/ com/ diario. Gal. c/ parr. Lavadero y Dependencia con baño. PA: Amplio Hall de distribución ideal para escritorio de hijos. Suite principal de muy buen tamaño con vestidor y baño. 2 dormitorios de niños y un baño Exterior: Jardín con arboleda y pileta. **US\$ 630.000.-**



TALAR DEL LAGO II: Muy linda casa 1 una planta, amplio living com. con salida a la galería muy luminoso!, cocina c/ barra desayunadora. Lav. y dep. 2 dorm. c/ 1 baño. Gran play. Dorm. ppal en suite con vestidor y gran ventanal c/ sal. al jdn. Gal. con parr. Pileta y jardín c/ riego. **Alq \$ 34.000.-**



ALBANUEVA: EXCEL. CASA AL RIO CON AMARRA PPIA. PB.: Hall. liv. com. Escrit. Coc. com. diario. family con com. drio. Dep. Lav. PA: 4 Dorm. MASTER STE C-VEST- BAÑO COMP. Y 3 JR STES, play. Gal. parr. baulera. Pisos de mármol travertino. cal. por losa rad. AA en todos los ambientes. Aberturas Veka alemanas. Blackouts, sunscreens. **US\$ 1.400.000.- Alquiler. US\$ 4.500.-**



TALAR DEL LAGO II: 200m2 cubiertos + 50m2 de semicub. lista para mudarse como nueva! en 1 planta, Recien pintada! Hall c/ techo de vidrio super luminosa. Toil. c/ ducha. Liv. com. muy amplio c/ gran ventanal. play/ escrit. Coc. amplia con isla c/ sal. a la gal. parr. jardín c/ pileta. Dorm. ppal en suite con vest. y gran placard. 2 dorm con placard, 1 baño. **US\$ 470.000.-**



SANTA BARBARA: A la laguna. PB.: Hall, Living-comedor c/ hogar. Coc. con barra, family/com. diario. Baño p/ family/pileta. Escrit. Lav. Dep. Despensa. PA.: pisos de madera. Master suite c/ placard y vest. baño c/ hidromasaje, salida a terraza. Jr suite. 2 dorm. más con 1 baño. 3º Nivel: amplísimo play/ escrit. más baulera. Ext: 2 gal. Deck, Pil. Baño y vestuario, jdn. Muelle. Baulera Riego x asp. **US\$ 990.000.-**



NORDELTA – CABOS DEL LAGO: OPORT. AL AGUA. Hall. Toil. Liv. con hogar. Com. ppal. Coc. com. diario. Family. Escrit. Lav. y dep. Gal. parr. Jardín Parquizado. Riego. PA.: 4 dorm. Master Ste con vest. Ste jr y 2 dorm. Calefacción por losa radiante. **US\$ 890.000.- Alquiler. \$ 75.000.-**



EL ENCUENTRO: Excel. casa a la laguna! 470 mts cub y 100 mts de semis PB: Hall. Liv. y Com. con salida a Gal. Escrit. Toil. comp. Gran Coc. play. integrado a cocina. Dep. Ste ppal. Dos cuartos en semi suite con un baño suite jr Altito: 137 mts Pisos de madera de Lapacho hidrolaqueados. Coch. cub. para dos autos con mucho placard. Pileta. gal. y vista increíble a la laguna.



LA COMARCA: Excel. proy. 160 m2 cub. más 27 semi-cub. Lote interno. Hall, liv. com. toil. coc. family/comedor drio aparte. Lav. Dep. 3 Dorm. ppal en suite con vest. y 2 dorm. más con un baño comp. Galería con parrilla y mesada con bacha. Tender. Riego por aspersión. Pileta con filtro. Características generales: Calefacción central por piso radiante, caldera dual. **US\$ 350.000.-**



B.C.LAS VICTORIAS: Impecable! s/850 m2 340cub MUY LUMINOSA! Hall , toil, liv. con chim. y pisos de madera, c.c.diario, dep. lav. 4 dorm. 2 en suite, ppal con vestidor. Amplio playroom . Pileta de muy buen tamaño. Jardín parquizado con riego. Amplia galería. Parrilla. Calefacción central. **US\$ 640.000.-**



B°. PUNTA CHICA VILLAGE: 140 m2 cub. Excel. semipiso con vista al río, con bal. en L, con parr. liv-com Toil. 3 Dorm, ppal en en ste con vest, Suite junior + otro baño compl. Coc. con com. drío. Lav.Terraza propia. A/A central Frio/Calor 2 cocheras y baulera. Comp. con vigilancia las 24Hs, pil. y gym. **US\$ 590.000.-**



LOMAS SAN ISIDRO: Sobre 345 m2 y 200m2 cub. PB: Liv.com. con chimenea. Pisos de madera y AA. Toilete. Coc.con com. de diario. Suite junior. PA: 3 dormitorios, con baño completo. Calefacción por eskabe. Garage cubierto con portón automático. Lindo jardín. **US\$ 350.000.-**



LOMAS SAN ISIDRO: MB casa s/1520m2 y 344m2 cub. Hall. Liv. con chim. Com. Escr. Toil. Family. Coc.com.drío. Dep. y lav. PA: 4 dorm. ppal en ste. Play. Cal. por radiad. Gal con parr. Baño de pil. y vestuario. Exc.jardín con pil. revest. Riego por aspers.Ent.para varios autos c/ portón automát. **US\$ 800.000.-**

CSI 4804



B.C.JARDINES DE SAN ISIDRO III: Departamento de 1 dormitorio. Con jardín y parrilla. Cocina con lavadero Incluido. Living Comedor con salida al jardín.1 dormitorio amplio con placard y 1 baño completo. Caldera dual con losa radiante. 1 Cochera. **US\$ 230.000.-**



LOMAS SAN ISIDRO: S/calle adoquinada. Aberturas de PVC con doble vidrio. Hall . Toil. Liv. com.con pisos tarugados. Escrit. coc.com.diario. Dep. Lavadero. PA: 4 dor, ppal en suite + otro baño comp. Play. Calefacción por estufas.Muy linda galería con parrilla, tipo quincho. Muy lindo jardín con pileta. VIG. **US\$ 480.000.-**



B.C. WINDBELLS: S/783 M2 Excel. casa a est.en 2 plantas!!!! Hall. Liv. com. con vista al jardín. Coc. con Isla y desayunador, anafe y campana de acero inoxidable. Horno frente de acero inoxidable empotrado. Com.diario y estar íntimo con vista al jardín. Escrit. Toil. y placard de visita. Dep. con baño. Lav. 4 Dorm. Master ste con tza con vista al jardín contra frente. Vestidor con muebles completos. Baño comp. con hidromasaje. Doble bacha con mesada de primera línea. 3 dorm. en ste, con importantes placards y baños completos. Todos los placards con interior completo y puertas corredizas. Estar íntimo de 40 metros con vista al frente y jardín contra frente. Gal. Parr. qcho. Cochera cubierta para dos autos. Abertura en PVC foliado (perfil alemana). Tanques de cisterna de 1000 litros. **US\$ 1.060.000.-**



VALENCIA PROPIEDADES

Av. Sucre 1762 - B1642AFS - San Isidro. Tel.: 4737-4040
 Centro Comercial Santa Bárbara, Oficina N° 25. Tel.: 4101-7300
 info@anavalencia.com www.anavalencia.com



LOMAS SAN ISIDRO: Excel. casa en el mejor lugar de la Horqueta S/1100M2! Aberturas PVC, doble vidrio. Hall, escrit. Toil. Amplio liv. con pisos cerámicos, con muy linda vista al jardín y salida a muy linda gal. Dorm. de huéspedes en suite, c.c.drio, family, lav. dep. Ste ppal, 4 dor. en semisuite muy luminosos. play. Gal. Muy lindo jardín parquizado y pil. revestida. **US\$ 890.000.-**



B° C. LAS PALMAS: Muy linda casa sobre la laguna. Living com. c/ doble altura chim. Toil. Escritorio. Cocina con com.diario, lav. y dep. 3 Dorm. ppal en suite con vest. y baño (jacuzzi y ducha) + otro baño. Gal. Calef. central frío-calor. jardín, pileta y muelle propio. Parr. **US\$ 598.000.-**



LOMAS DE SAN ISIDRO: Muy linda casa! S/750M2 lote. Hall, liv, com. Toil. Escrit. 2 dorm, ppal en ste + otro baño comp. Coc. amplia con com. de diario. Dep. con baño y lav. 3 Dorm. ppal en suite + otro baño comp. cal. ctral. Excelente jardín con pileta clim, Garage. **US\$ 580.000.-**



B° C. " LAS VICTORIAS": EXC.CASA. LOTE INT!!!! S/900m2 y 470m2 cub. PB: Hall. Toil. liv.c/ chim. com. coc.c/ despensa, com. diario Lav. con baño de serv. PA: 4 dorm. ppal en ste con vest. + otro baño comp. Dep. Calef. por losa rad. gal. cerrada c/parr. Jardín con riego y pil. revest. Garage cub. para dos autos. **US\$ 890.000.-**



B° C. LAS VICTORIAS: s/700m2. Lote central. Hall, liv.com. con chim. Coc. Family con baño Lav. dep. Hall, 3 dorm. en suite. Master suite con mega vestidor. Ste jr. Amplia gal. parr. Jardín interno muy lindo parquizado, con riego. pil. Amplio solarium, al lado un sector Spa con sauna, baño y vestuario. Sistema mixto de AA frío/calor: rad, split y aire central. **US\$ 980.000.-**



LOMAS DE SAN ISIDRO: Muy linda, en la mejor zona de La Horqueta!!!, a media cuadra de Bco Encalada, cerca del Goethe Schule y del Cardenal Newman, con rápido acceso a Panamericana. S/894M2 de lote. Hall. liv. con chim. com. Amplia coc.com.drio. family o 4° dorm. Dep. y lav. Toil. 3 dorm. el ppal en ste. Gal. parr. jdín. Pil. Entr. autos c/portón autom. **US\$ 625.000.-**



LOMAS SAN ISIDRO: Muy linda casa!!! S/631 m2 lote. Hall de ent, livi-com. con pisos de madera, escrit. Toil. Amplia coc.com.drio. Lav. Dep. con baño. 3 Dormitorios, ppal en suite + otro baño completo. Cal. por eskabes. Qcho con baño. Parr. Excel. jardín con pil. Garage. Galería. **US\$ 640.000.-**



B° C. " SAN ISIDRO CENTRAL": 140m2. Exc.dpto. EN DUPLEX, luminoso. PB: liv. com. c/salida a balcón con parr. Coc.c/ barra. Lav. 2 dorm. ppal en suite, + otro baño compl. PA: Family, escrit. Baulera y posib. de otro baño. Cochera doble cubierta. El complejo cuenta con pileta, laundry, gimnasio. **US\$ 460.000.-**

DEPARTAMENTO - VENTA - SAN ISIDRO



Luminoso depto, MB estado, centro San Isidro, 3 cuadras estación. Cub: 75 m2. Agradable Living Comedor c/ chimenea. 3 dormitorios, 2 baños, MB pulmón arbolado, coch fija, exp. muy bajas. **M1176560. USD 258.000.-**

DEPARTAMENTO - VENTA - MARTINEZ



Cub:98 m2 + 4 balcón. Edif.Laguzzi. Cómoda ubicación en ctro com y cca de estación. Living Comedor, balcón, coc spac com diario, lav sep, dep, 3 dorm, 2 baños c/ducha, cochera, baulera. **M1048527. USD 298.000.-**

DEPARTAMENTO - VENTA - SAN ISIDRO



Cub:180 m2 + 21 bcon. Vias a Libertador. Muy buen 8vo piso, espléndida vista a B° Parque Aguirre y z/residencial. Amplia recepción, comedor separado, escrit, gran cocina, com diario separado, dependencia. 3 dormitorios suite principal con vestidor, cochera y baulera. **M1093212. USD 585.000.-**

CASA - VENTA - LA LUCILA



Vias a Libertador, 2 cuadras estación y centro comercial. Cub: 152 m2. Casa con mucho encanto, reciclada 2010, Liv. Com, family o 3er dormitorio, com coc-com diario, pisos tarugados. PA: Suite principal con baño compartimentado más suite jr, gran tza con deck, patio/parrilla. **M1247432. USD 350.000.-**

CASA - VENTA - LOMAS LA MERCED



En lindísima cuadra, casa de excelente funcionalidad y calidad. Constr Laguzzi. Terr. 315 m2. Cub: 221 m2. Buen living, comedor, toilette, MB coc comedor diario sep amplia y luminosa galería vidriada 4 dorm, 1 ste c/vest, baño adic. Muy lindo jardín al E c/ pil, parr. **M1229806. USD 470.000.-**

CASA - VENTA - OLIVOS



Chalet c/marcado est inglés, constr en 1923, c/actualiz de 1980. Zona col. próx est. Borges y Olivos. MB est, carpint.y det calidad. Terr: 435 m2. Cub: 404 m2. G/hall, liv, com sep, toil, jardín/patio, fly o escr, 4 dorm, 1 ste. 2 baños adic, dep ext. Gge x 1 + entr. varios. G/play. **M1116262. USD 520.000.-**

CASA - VENTA - ACASSUSO



B° Parque Aguirre. Clásico chalet en 440 m2. PB: Living, comedor, cocina con comedor diario, family, toilette. PA: 4 dormitorios, 2 baños completos (1 en suite), jardín, pileta, parrilla, garage cubierto para 2 autos, alarma. Supeditada a la compra de inmueble. **M697372. USD 598.000.-**

CASA - VENTA - ACASSUSO



Lib/ río, exclusiva calle cortada, casa con MB diseño. Terr: 735 m2. Cub: 395 m2. Amp liv, com, toil, gran escrit, exc coc - com diario, gge x 1, 4 dorm, 1 suite, buen jdín, pileta, amp qcho, parr. **M1087318. USD 900.000.-**

CASA - VENTA - MARTINEZ



Vías a Libertador. Terr: 761 m2. Cub: 432 m2, cuadra muy residencial, entorno maravilloso, moderna casa, 9 años antig, con muy buen diseño, excelentes detalles de terminación y calidad, gran recepción, escritorio, amp coc-family, 4 dormitorios, 2 suites (ppal c/ estar, gran vest), play, espectac jdín y entorno, pileta, importante quincho, sauna. **CONSULTAR PRECIO.**

CASA - VENTA - VICENTE LOPEZ



Elegante casa estilo inglés de construcción y detalles de gran categoría, en terreno de 666 m2 a actualizar, amplia recep escrit, ascensor, toil comedor separado, cómoda cocina, com, family c/chimenea, 5 dorm, 2 stes, dep lav, gge y entrada, gal, qcho. lindísimo jdín, pil, exc entorno. **M759260. USD 790.000.-**

CASA - VENTA - MARTINEZ



Lib/río. Amplia propiedad, c/espect jdín, MB entorno, Terr: 1063 m2. Cub: 298 m2. Liv, com, jdín de inv, toil, coc- com diario, gge y entr, 3 dorm, 1 ste, baño adic, jdín con pileta, MB quincho cub. **M10451. USD 960.000.-**

CASA - VENTA/ALQUILER - MARTINEZ



Zona Sta. María de La Lucila, 4 cuadras de estación y centro comercial. Excelente casa clásica y elegante, totalmente reciclada c/ mater. Ira calidad, vig 24 hs, alarma c/camaras, sensores, g/recep, escritorio, toilette, coc muy linda, patio c/ parrilla, 3 amp dorm, ste principal c/ doble vest, baño c/hidro, magn jardín muy soleado, pileta clim. **ALQ. USD 3500. VENTA CONSULTAR.**

HOTEL BOUTIQUE

ZONA
ASCOCHINGA

Ubicado en Córdoba

A solo 10 km. de Estancia Jesuítica Santa Catalina,
a 20 km. de Ascochinga y a 80 km. de Córdoba Ciudad.

Increíble Hotel Boutique de 10 habitaciones en Suite.
1500 metros cubiertos totales sobre una superficie de 50 hectáreas.
Las hectáreas están divididas en 6 lotes independientes
con matrícula propia.

Cava, parrilla, piteta, gran galpón, monturero y 14 caballos.
Además cuenta con 7 habitaciones de personal.



Ideal inversión inmobiliaria o uso propio,

Actualmente alquilada como hotel en \$500,000 anuales con acceso a uso del propietario.

VALOR PEDIDO U\$S 950.000

COLEGIADO

PAUL A. REYNOLDS
CMCPSI 4408

info@reynoldspropiedades.com
www.reynoldspropiedades.com

+54 11 4812 1300
+54 9 11 5183 1557



MIEMBRO EXCLUSIVO

Leading
REAL ESTATE
COMPANIES
OF THE WORLD

© 2016 Leading Real Estate Companies
of the World. All Rights Reserved.

EXCLUSIVA ISLA CON HOTEL BOUTIQUE

Laguna del Monte

GUAMINÍ

Isla de 320 hectáreas, (740 hectáreas según título),
ubicada a 2 Km por agua, de Guaminí y a 522 Km de Buenos Aires.



Reserva Ecológica con especies exóticas incluyendo 180 antílopes,
400 ciervos, faisanes y liebres Patagónicas.

HOTEL BOUTIQUE DE APROXIMADAMENTE 600M².
8 habitaciones, 3 en suite y 2 baños más.
4 habitaciones de servicio y gran galpón inglés.

VALOR U\$S 2.750.000

La propiedad incluye su propio puerto en Guaminí con casa de 240 m²
sobre 1 hectárea de lote, ideal para desarrollo comercial.

Se incluyen lancha, tractor, camioneta, 2 cuatriciclos, maquinaria e inventario animal.

COLEGIADO

PAUL A. REYNOLDS
CMCPSI 4408

info@reynoldspropiedades.com
www.reynoldspropiedades.com

+54 11 4812 1300
+54 9 11 5183 1557



MIEMBRO EXCLUSIVO

LUXURY
PORTFOLIO
INTERNATIONAL

RENE MARTIN

— PROPIEDADES —

Renovamos nuestra imagen!

Continuamos con nuestra tradición de integridad y profesionalismo.

www.renemartinprop.com

RENE MARTIN

PROPIEDADES

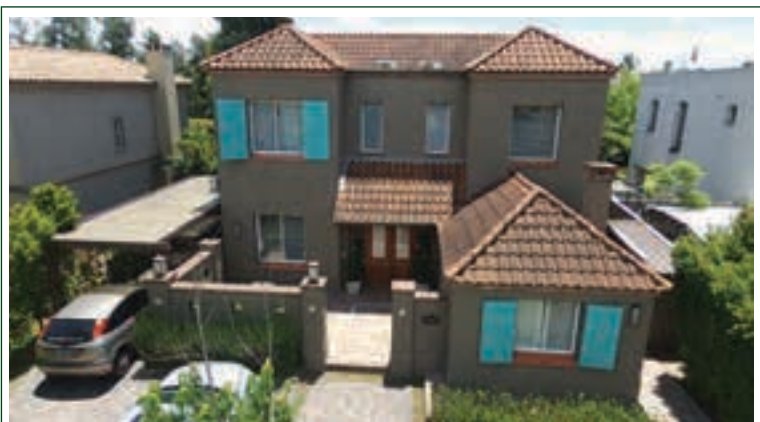

B.CERRADO LA LAGUNA



NUEVO

QUE LINDA CASA! Moderna y clásica a la vez. Práctica y con toda la luz! HAY QUE VISITARLA! con la mejor orientación norte Hall de recepción con toilette. Escritorio. living comedor . cocina ,comedor diario. Gran Playroom . Lavadero separado. dep de servicio. 3 amplios dormitorios, un escritorio y baño completo compartimentado. Master suite con chimenea, terraza solarium, vestidor.Excelente galería y living externo, parrilla. Increíble pileta con solarium. Superficie libre de terreno de 500m2!**VENTA U\$S 585.000.-**



B. CERRADO LOS CEIBOS



NUEVO

Estilo clásico, práctica y con toda la luz! Lote interno con orientación al norte. Amplia recepción . Living con chimenea y salida a galería. Comedor. Toilete. cocina integrada a comedor diario . Dependencia de servicio. lavadero. Despensa. 4 dormitorios. Suite con vestidor, espacio de escritorio y baño compartimentado. Otros tres cómodos dormitorios , baño completo. En el último piso increíble altillo , hoy utilizado como playroom. Increíble jardín .Galería y parrilla techada. Excelente piscina con solarium. **VENTA U\$S 480.000.-**



NORDELTA - LAS GLORIETAS



Sobre lote de 714 m2 Excelente Casa Con Detalles De Categoría. Doble Muro. Impecable. Muy Comoda Y Amplia. Muy Bien Ubicada Frente Al Lago, Con Vista Abierta. Hall De Entrada, Living Con Vista Al Frente Y Salida A Gran Jardín. Comedor Separado. Muy Buen Toilete. Family En PBaja Con Chimenea. Cocina Muy Bien Equipada Con Muchos Placards, Breakfast. Lavadero . Amplia Dependencia- Deposito Bajo Escalera. Quincho Cubierto De Muy Buenas Dimensiones, Con Aire Frio Calor. Planta Alta, 4 Buenos Dormitorios. Principal En Suite Con Amplio Vestidor Y Lindisima Vista Al Jardín. Baño Con Ducha Finlandesa Y Baño Turco. Segundo Baño Muy Amplio Con Bañadera Con Jacuzzi. 30m2 Semi-Cubiertos. Lindisimo Jardín Muy Bien Orientado Y Privado. Cochera Dos Autos Cubierta. **VENTA U\$S 505.000.-**

Av. Juan Segundo Fernández 1221 . San Isidro . 4723 2882

www.renemartinprop.com

RENE MARTIN

PROPIEDADES



MARTINEZ - VIAS A LIBERTADOR



UBICACIÓN ÚNICA. Vías a Libertador. Excelente casa , a pasos de Alvear y a dos cuadras de la estación de Martínez. 3cocheras. Impecable. Refaccionada. La casa está ubicada en un gran lote que ocupa el pulmón de manzana, con orientación NE con una galería muy linda; amplio jardín con pileta, solárium y un quincho, parrilla y baño; cochera. PB: living-comedor. Lindísimo toilette. Cocina espaciosa y lavadero. PA: tres dormitorios. **VENTA U\$S 690.000.-**

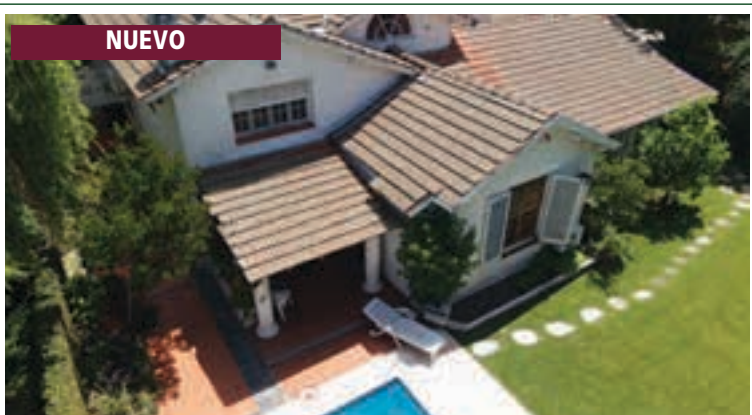

MARTINEZ - LIBERTADOR AL RIO



Excelente chalet ubicado en exclusivo CUL DE SAC. Gran parque. SEGURIDAD. garage doble. hall de entrada Toilette. amplio living con chimenea. Sector de estar. Comedor. Dormitorio en planta baja de muy buen tamaño. Baño completo. Suite o posible playroom con acceso independiente, baño completo, hogar y salida a galería. Cocina c/ barra y despensa. Lavadero independiente. Suite Principal de 7 x 4. c/ vest y salida independiente al jardín por escalera. Baño con hidromasaje y vestidor. Jardín muy bien aprovechado. Piscina. Parrilla. **VENTA U\$S 650.000.-**



OLIVOS - VIAS A MAIPU



Impecable casa de categoría estilo Inglés con la mejor orientación. Refaccionada a nuevo en 1978. Hall, Amplio Living con chimenea. Comedor. Escritorio. Toilette. Dormitorio en Suite en PB. Amplio family/playroom. integrado con la cocina. Espacio de bacha y lavadero. 3 amplios dormitorios 1 de ellos en suite. baño. playroom en planta alta con cocina, bacha y living íntimo con la mejor luz. Muy buen quincho cubierto con parrilla. Estudio o Depto individual. Excel. jardín con orientación N. Piscina Entrada de autos y servicio. **VENTA U\$S 790.000.-**

RENE MARTIN

PROPIEDADES



LOMAS DE SAN ISIDRO - SANTA RITA

Sobre lote de 1309m2, Excelente Jardín arbolado. Gran recepción con chimenea. Toilete, Cocina con comedor diario. Lavadero, Dependencia con baño. Suite principal con vestidor, otros 2 dorm. Baño. Playroom. Escritorio. Galería. Pileta deck. Parrilla. Horno de barro. Cochera 3 autos, Calefacción central Alarma. . **VENTA U\$S 750.000.-**



LOMAS DE SAN ISIDRO-HORQUETA

Muy linda casa en La Horqueta, con la mejor ubicación y accesos! P.B.: Muy buen living comedor con chimenea y escritorio. Toilete. Cocina amoblada con desayunador/breakfast. Lavadero PA.: 3 dormitorios. Amplia suite principal. Otros dos dormitorios con su baño completo. Un 4to dormitorio o playroom. Lindo jardín con buen pulmón de manzana. Pileta al fondo. Parrilla que se puede acceder desde adentro y afuera. La ubicación es excelente. **VENTA U\$S 400.000.-**



NUEVO

ND EL FARO- PORTEZUELO

En casi 60m2 cubiertos (+9m2 de balcon) amplio 2 ambientes con toilette con vista al lago. Hall, Cocina integrada c/ ventana. Amplio espacio living comedor con salida a balcón aterrazado con excel. vista al lago central. Toil. dormitorio con ventanales y toda la luz, vest. y su baño en suite. Amplio balcón aterrazado con vista a la laguna. cochera cub. El edificio cuenta con piscina, gym con linda vista al lago central, parrilleros, laundry y muelle. **VENTA U\$S 165.000.-**



RESTASADO

SAN ISIDRO- CENTRO

En lo mejor de San Isidro, muy lindo 3 ambientes! Cerca de todo y con el mejor acceso. Tenés que verlo! Edificio clásico con bajas expensas. Con toda la luz, excelente contrafrente muy tranquilo con vista a un lindo pulmón de manzana. Amplio living comedor muy luminoso con piso en madera y salida a balcón. Buena cocina con desayunador o comedor diario. Dos buenos dormitorios con baño completo. Cochera cubierta. Baulera **VENTA U\$S 210.000.-**



NUEVO

MARTINEZ- VIAS A SANTA FE

CON RENTA HASTA NOV 2019 INCLUSIVE. EXCELENTE departamento ubicado en el corazón de Martínez. Próximo a la estación y medios de transporte y comercios. Buen edificio con portero. Hall, living comedor con salida a amplio balcón. Buena vista. Pisos de parquet en todos los ambientes. Dos buenos dormitorios con placards. Baño completo. Cocina y lavadero separado. Cochera fija, semi cubierta. **VENTA U\$S 210.000.-**



PUNTA DEL ESTE

Excelente depto en el Edificio Lafayette ubicado donde termina Gorlero, en la misma punta, muy cerca del Faro. Inmejorable vista al Puerto Recep. c/ salida a balcón tza, Tiene 2 dorm. uno en suite. El dorm. secundario puede incorporarse al living. Hay un segundo baño. Cocina y dep. con baño. cochera. Son 76 m2 más el balcón tza. El edificio tiene una amplia recep. con servicio de portería y vig. las 24 hs. Servicio de mucama. Sala de juegos. **VENTA U\$S 250.000.-**



**Durban
& Keiller**

Asesoramiento Inmobiliario

Darío Durban C.S.I. N° 5654 CUCICBA N° 5606

PILAR



1.935m2/289cub. Casa de aprox.60 años de antigüedad, para reciclar, en 2 plantas. PB: hall, living c/hogar, com. cocina amplia c/gran espacio de family o living íntimo, lav. Indep.te.; 3 dorm., 2 de ellos c/baño. 3° baño que sirve también de toilette. PA: gran play.c/hogar, baño y vest. Detalles: aberturas de madera, postigones, calef. por picos de gas, jardín. **U\$S 190.000.- masinfo.dk/epetir**

LOMAS DE SAN ISIDRO

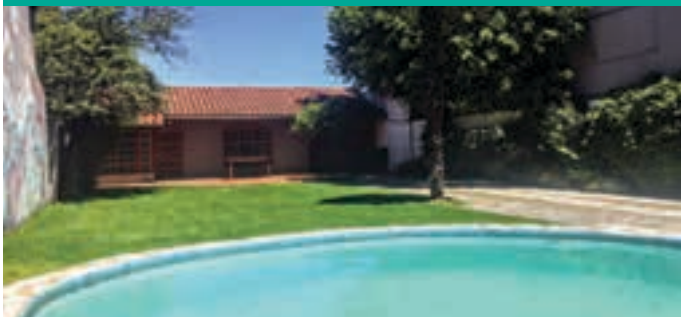

471m2/141cub. Excelente lote con gran potencial con el mejor acceso a mts de Panam.Casa edificada al fondo con 141 m2 en 1 planta, hoy utilizada como oficina. Liv.com. cocina c/lugar para com.diario, 2 dorm. que comparten 1 baño completo. Toil. externo y patio. Gran jardín c/pil. Gge cubierto p/1 coche y amplio espacio tipo play. Posib. de construir hasta 471 m2. **U\$S350.000.- masinfo.dk/bspa**

EUCALIS



191m2. Casa tipo triplex en barrio cerrado Eucalis, en excelente ubicación con rápido acceso sobre Panamericana. PB: Living-comedor c/hogar, toilette, cocina comedor diario c/espacio para lavavajilla y lavadora. Galería c/deck de madera, parrilla y jardín. 1°: hall/escritorio, suite, salida a balcón, vestidor y baño completo. 2°: 2 dorm. que comparten 1 baño. Posible dep. o 3° dorm c/baño completo. Todos los ambientes tienen split F/C. 2 coch. cub. **U\$S 465.000.- http://masinfo.dk/Euc36**

TIGRE



50m2/45cub. Moderno 2 amb.en condominio. PB: hall, liv-com. orientación NO, salida a balcón de 1x4,5mts, cocina amer.c/gran barra, espacio p/ lavarropas, 1 dorm. vest. baño en suite. Detalles: ab. de aluminio. 2 splits (1 frío-calor), tiro balanceado. Coch.descub. Amenities: pileta de grandes y chicos, parr. jardín, amplio SUM para 50 personas c/baños, coc.y parr. **U\$S115.000.- masinfo.dk/adrt**

ACASSUSO



116m2/89cub. Excel.ubic.y la mejor VISTA AL RÍO. Piso 13. A refaccionar de 4 amb.en 1 planta. Living comedor c/salida a balcón, vista increíble, cocina amplia c/lav.incorporado, dep. toil. 3 dormitorios (el principal con balcón al norte), todos con placares (uno de los dorm.ue anexado al living, se puede volver a dividir), baño completo. Coch. cubierta en 1° SS. **U\$S298.000.- masinfo.dk/manzo10**

VILLA ROSA

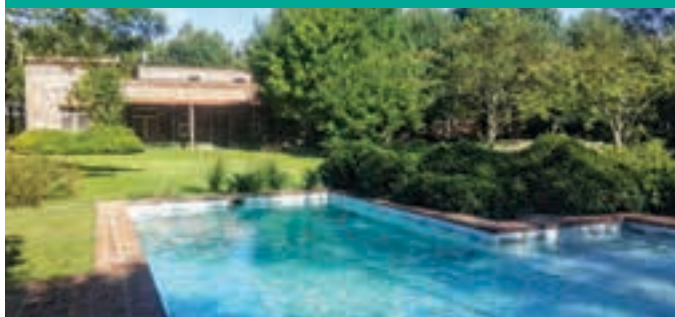

4500m2/385cub. Hermosa casa estilo campo. Hall, liv. com.c/hogar a leña, toil. cocina c/com.diario. lav.dep. gran playo sala de TV. 3 dorm: suite ppal de 2 amb.c/vest.los otros 2 dorm en suite. Detalles: Ab.de PVC c/doble vidrio, calef. central x rad.splits en dorm.chicos. Ext: atelier o garage cub. galería quincho c/parr. jardín pileta cancha de fútbol c/illum. **U\$S 399.000.-masinfo.dk/CANEI**

CAMINO REAL



1144m2/391cub. Gran casa de estilo clásico sobre doble lote central. PB: hall, living c/hogar, com.amplio, toilette, cocina c/comedor diario, lav. PA: 4 dorm, ppal en suite c/jacuzzi y vestidor, suite jr, baño completo.todos c/placard, family c/hogar. Dep. 1°: gran playroom. Detalles: calefacción central por aire frío/calor, pileta. Coch.desc. para 3 autos **U\$S770.000.- masinfo.dk/CR3428**

MÁS DE 30 AÑOS EN LA ZONA AVALAN NUESTRO ÉXITO

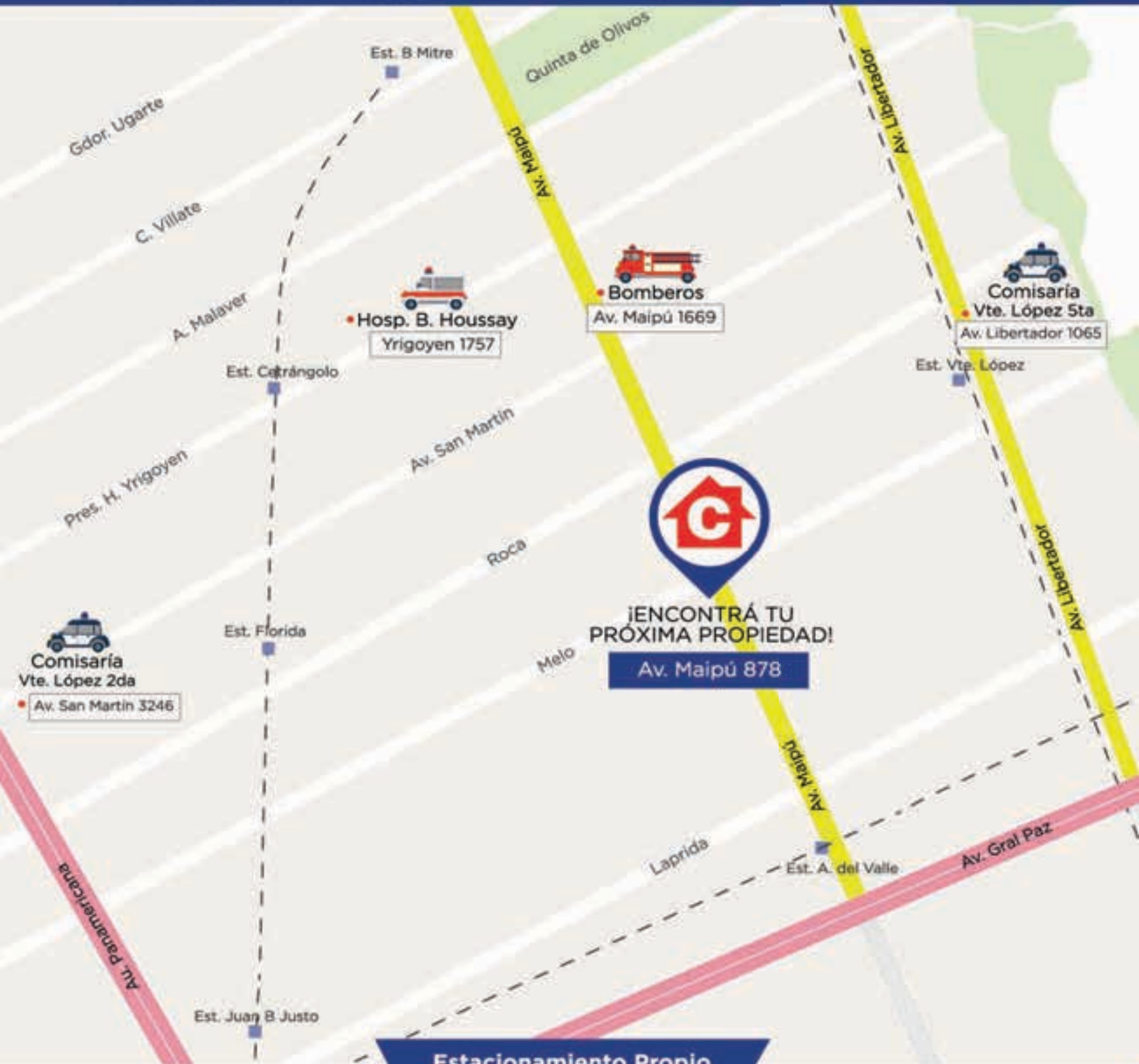

Av. Maipú 878 - Florida
4795-9494 y Rot.

 11.3249.4472

info@carloscastano.com.ar
www.carloscastano.com.ar

 @carloscastanopropiedades



EXCLUSIVAS RESIDENCIAS



Florida. Solida Casa 6 amb muy luminosa en exc ubicación, a 2 cuadras de Av. Maipú y mts de Av. San Martín. Lote de 8,66x34,64, 300m2 totales. Distribuidos en 2 plantas. La propiedad se encuentra reciclada y actualizada en perfecto estado. Jardín al frente, Comedor Diario muy luminoso con vista al fondo, gran patio con parrilla; Cochera para 2 Autos **U\$S490.000**

Vte López. Solida Casa 4 Amb. en Exc. Sector Residencial con garage, quincho con parrilla, y piscina. Habitación de servicio y baño, lavadero en subsuelo, patio inglés, playroom. Está distribuida en 2 plantas, más amplia terraza de losa, tiene una Sup. Total de 380m2. Fondo de 10x32m. Calefacción central; Exc. pulmón de manzana; Arbolado; Muy luminoso. **U\$S730.000 / Alq. \$60.000**



Florida. Impecable Chalet Inglés 6 amb. en excelente zona. 2 plantas ubicado sobre un gran Lote, muy buen pulmón de manzana. Cuenta con jardín al frente y un gran fondo de 19,5x23m con piscina, quincho y parrilla. terraza, finas carpinterías en cedro, pisos de pinotea, calefacción por radiadores y aire acondicionado; Habitación, baño y entrada de servicio **U\$S790.000**

¡Contamos con más de 400 propiedades para ofrecerte!



Carlos Castaño®

PROPIEDADES

VICENTE LOPEZ

VENTA



Excelente sector 4 ambientes 2 plantas 2 dormitorios Suite y consultorio o 3º Dormitorio terraza 11 x 8 ideal ampliación con Dependencia de servicio. Garaje y entrada de auto fondo arbolado, quincho, galería. **U\$S 750.000**

FLORIDA M

VENTA



Magnífico Chalet en Doble Lote 350m Cub. en 2 Ptas. Jardín al Frente Arbolado de 17 x 13 Liv. con Hogar. Com.Toil. Family. Coc.com.drio. Dep. 4 Dorm. 2 Baños + Suite con Vestidor, gran parque. Quincho. Piscina. Garaje para 2 Autos. **U\$S 670.000**

VICENTE LOPEZ

VENTA



Moderno Chal.5 Amb. Livi.Com.4 Dorm. 1 Dorm. Semi-Suite, otro en ste Vest. Tza; Toil. Coc.Com.Diario; Dep/serv. Lavadero; escritorio 2 Balcones; Jardín al frente; Patio al fondo de 8,66x5,13m con Piscina; Baulera Play-Room Gje. **U\$S 550.000**

VICENTE LOPEZ

VENTA



Chal. Exc Sector Res. Lote de 8,66 x 28 M 2 Ptas Liv. y Com.3 Dorm. Baño completo; 2 Toilete; Cocina y Comedor Diario Dep/Serv. Lav. Balcón frente de 5x3m Fondo de 8,66x12m Piscina Terraza Patio Parrilla y Garaje para 1 auto **U\$S 480.000**

FLORIDA M

VENTA



Chalet 3 Ambientes. Living-Comedor 2 Dormitorios Baño nuevo. Cocina. Comedor Diario. Dependencia de servicio. Lavadero; Jardín al frente, fondo de 10x10. Patio; Baulera Garaje. Quincho. parrilla. **U\$S 395.000**

VICENTE LOPEZ

VENTA



Dúplex 3 Amb. refacc. a nuevo Living-Comedor 2 Dormitorios 2 Baños; Toilete; Cocina, tipo Loft con Comedor Diario; Lavadero; Jardín; Patio; Play-Room Entrepiso; Coch.para 1 auto Fondo con Parr. **U\$S 310.000**

FLORIDA M

VENTA



PH 4 Ambientes, con Cochera y Entrada Independiente 3 Dormitorios 1 Baño completo; Cocina Lavadero; Jardín de 8 x 4 Quincho. **U\$S 240.000**

FLORIDA M

VENTA



Casa 4 Ambientes. Living Comedor 3 Dormitorios 1 Baño; Cocina y Comedor Diario. Lavadero. Terraza de 11X8m posibilidad ampliación. Patio de 5x4m. Garaje a metros. Estación J. B. Justo **U\$S 240.000**

FLORIDA M

VENTA



Departamento de 3 ambientes al frente con balcón y cochera cubierta a metros de Av. Maipú y San Martín. **U\$S 180.000**

Tasaciones - Ventas - Alquileres

SAN ISIDRO - BARRIO PARQUE AGUIRRE



DESTACADO 



Imponente casa estilo Tudor, en pleno barrio Parque Aguirre, Gran galería para coches, sala principal, sala de escritorio, salón comedor, cocina, dependencia de servicio, en 1er piso, 4 dormitorios, 2 baños, en 2do piso inmensa bohardilla con baño, jardín al frente y al fondo. Pisos de madera y detalles de estilo en toda la casa. **VENTA U\$S 850.000**

SAN ISIDRO

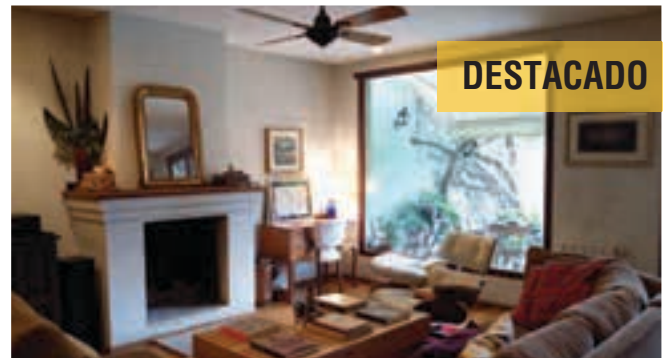

DESTACADO 

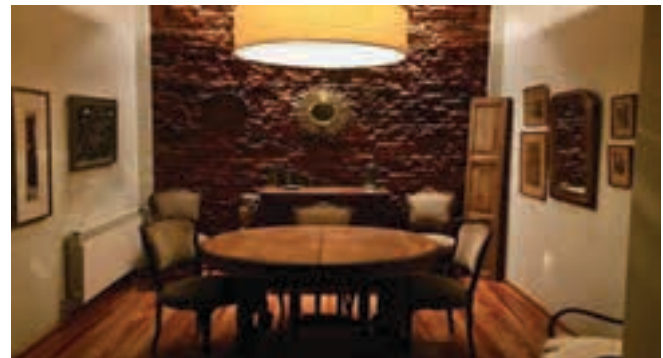

Sonáda casa sobre terreno de 419m2, totalmente reciclada. Living comedor, gran cocina con comedor diario y vistas abiertas hacia el jardín, lavadero y toilette de recepción. En PB 2 dormitorios, uno con entrepiso mas 1 baño completo. En PA: gran suite con cuarto de vestidor, balcón y baño completo. Jardín arbolado pileta, quincho, baño. Espacio para 2 autos. Impecable. **VENTA U\$S 550.000**

MARTINEZ



DESTACADO 



Chalet desarrollado en 3 plantas. Lote 8.66 X 37.30m. CUB 210m jardín, pileta, vestuario. Lavadero. Parrilla. Gran Living en doble altura. Comedor. Toilete. Cocina con comedor diario. Suite con escritorio y vestidor. 2 dormitorios. Playroom. Garaje y cochera para dos autos. Dependencia de servicio. **VENTA U\$S 490.000**

ACASSUSO - SANTA FE A VIAS



DESTACADO 



Muy linda casa, de excelente y original diseño. PB; Hall: family en desnivel y toilette de recep. Liv. y com. Cocina reciclada, estar, con salida al jardín. PA; hall, dos dormitorios, ambos con salida a una terraza. Un baño comp. Suite ppal, con baño de muy buen tamaño y terraza ppia. Jardín con vista a muy buen pulmón de manzana. Garaje para un auto cubierto, con entrada indep. desde la calle. Acceso con pérgola, espacio para dos autos más. Portón automatizado, alarma, pisos de madera. **VENTA U\$S 450.000**



4743-2090

Av. del Libertador 15878 . San Isidro

MARTINEZ



Liv.com. c/ salida a gal.y jardín. Toil. Coc.c/ com. diario. Despensa. Family 2°P: 3D en suite. Suite ppl c/ vest. y baño. 2D en suite c/ baños. 3°P: Play.Sala de cine. Baulera. Lav. y dep. Pil.Gal. c/ parr.Coch.4 autos. **U\$S 780.000**

BAJO SAN ISIDRO



A reciclar. PB: Living y comedor. Com. drio y coc. integrados. Family. 1dormitorio. 1 baño c/ducha. PA: 3 dormitorios con un baño con ducha. 1 antecuarto. jardín c/ pil Qcho. Garage. **U\$S 290.000**

MARTINEZ



P.B. Hall, Toil. Coc. com. diario, Liv. Com.c/ salida a gal. Jdín c/ pil. quincho. Dep. baño y lav. PA: Dorm. ppal en suite c/ balcón. 2 dormitorios más que comparten baño. Cochera. **U\$S 450.000**

SAN ISIDRO - CENTRO



Entrada indep. en 2 plantas. PB: coch. para 1 auto, Cocina, com.diario, living, comedor , baño, jardín c/ parrilla. PA: 2D en suite, hermosa terraza Apto uso prof. **U\$S 340.000**

TIGRE



Excelente ubic.PA: liv.y com. Sal. a tza. Coc.c/ com. drio, Dorm. ppal en ste. PB: 4D y 2 baños. Toill.Fly. 3°P: atfílo. Casa ext.: 1D c/ baño. Dep. jdín c/ pil. **U\$S 350.000**

HORIZONS – VICENTE LOPEZ



Venta c/ renta hasta abril 2019, piso 15. Hall, toilette, living comedor. Cocina integ. 2 dorm en suite uno de ellos c/ vestidor. Balcón ater.Cochera en prim.SS. **U\$S 545.000**

TIGRE - PALMAS DE LA BAHIA



Hermoso complejo c/gym, pil. con solárium, Seg 24hs. ubicado en el 4P. Liv. com. coc. y 2 dorm. Balcón/tza c/ parr. Consultar por otras unidades en venta. **U\$S 260.000**

VICENTE LOPEZ – STAR TOWER



A ESTRENAR. Depto de 2º: Cocina, liv.com. toil. 1D en suite c/ vest. vista al rio. Balcón. Coch.cub.Amenities: gym. SUM c/ parr. Laundry. Seg.24hs **U\$S 305.000**

SAN FERNANDO



luminoso depto de 2 Amb. al contrafte. Liv. com.c/ salida a balcón; cocina, lav. dorm. baño. Cochera. Amenities: Quincho c/ parr.y solárium. Apto crédito. **U\$S 135.000**

MARTINEZ



Excelente estado. PB: hall de recep. toilette, Liv. cocina y 3D. Cocina con com. drio 1er. Nivel: Play. Baulera. Ss: gge y área de servicio: depy lav.Apto crédito. **U\$S 460.000**

SAN FERNANDO - MARINA DEL SOL



Excel.casa. Hall, Liv.y com.c/ sal. al jdín. Escrit. toil. Coc. lav. y cuarto de guardado. Dep. Palta: 3D en suite c/ vest. Baulera. Jardín con pileta. Galería, parrilla **U\$S 1.350.000**

TIGRE



Dúplex de 3 amb. con posibilidad de ampliar. PB: Liv. com.c/ cocina integ.Toil. patio c/ parr.y lav.gge. Tza. 1er P: 2D que comparten 1 baño. Baulera. **U\$S 230.000**



LA CLEMENTINA
SAN ISIDRO

Un Lugar con Más Lugar.



34 LOTES ÚNICOS

116 DEPARTAMENTOS
PREMIUM

La Clementina, Barrio Privado
ubicado en lo mejor de Las Lomas de San Isidro.

Conocelo.

COMERCIALIZA
NARVAEZ
LA COMPAÑÍA INMOBILIARIA

Av. Libertador 15.878/80 San Isidro, Buenos Aires
Tel (5411) 4743.2090 / www.narvaez.com.ar

JV&A **Fiducia**
PROYECTO



NORDELTA LOS CASTORES: Moderna en impec. estado. Hall, toil, liv. y com.con hogar, coc. 3 dorm. ppal en ste con vest. Cal. pisos rad. AA. Galeria con parrilla, muy lindo jardín parquizado, pileta con filtro. Entrada para 2 autos. **U\$S 690.000**



NORDELTA LAS GLORIETAS: Lote int, hall, liv. chim, com. family, coc. dep. PA 1dorm ppal doble vestidor. Terraza, 2 dorm c/bno,3ºP play. c/bauleras, gal, parrilla, pileta, jardín. Gran playroom. autos. **U\$S 549.000.-**



NORDELTA CABOS DEL LAGO: S lote 916 m2 Hall, doble altura. Liv. c hogar, toil, escrit. coc. c/isla 4 dorm. ppal ste con vest. y jacuzzi , 2 baños comp. Excel. jardín muy bien parquizado, pil. c/solarium gal. y parr. Muelle y embarcadero. **U\$S 1.450.000.-**



NORDELTA LA ISLA: Hall, toilette, recep. Coc.com.diario, dep. lav. 3 dorm. todos a una gran terraza. Ste ppal.vest. Cal. piso rad. AA. Coch. Ent. para 6. pil. jardín gran galeria, parr. **U\$S 1.200.000.-**



NORDELTA LAS TIPAS: Amplia casa S/466me lote y 173m2cub. Living ,comdroe cocina integrada, PA: 3 dormitorios, ppal en suite c/vestidor y salida a terraza. Muy luminosa. **U\$S 450.000.-**



TRES HORQUETAS: Impecable, apto credito. Living y comedor, estar, 3 dormitorios, 1 suite con vestidor, playroom, galeria, jardín y pileta. **U\$S 370.000.-**



SAN ISIDRO: A mts estac. MUY ESPECIAL DEPTO c/ un gran jardín de 150m2. Muy linda recep. Dorm en suite 2 baños patio desde la coc. Coch, baulera 254m2 totales **U\$S 340.000.-**



BECCAR: Hall, liv. y com. Toil. Escritorio,cocina,lavadero separado.entrada de servicio c dorm y bño.PA: ¼ dorm. 1 en ste y otro bño comp. La casa tiene ascensor. Muy lindo jardín c/pil.**U\$S 480.000.-**



OLIVOS: Dúplex, ent. de auto.Hall, liv. com. toil. patio, PA 3 dorm. ppal. en suite, 3 planta, play con lavadero o 4 dorm. terraza baulera, cal. individual. AA. frio calor. **U\$S 265.000.-**



SAN ISIDRO: Impec. prop en 2 pisos, 850m2 tot, 3 dorm, 1 en ste, 3 baños, coch cub p/ 4 autos, descub 4 autos mas, liv y com, coc c/ com diario, galeria al jardín con pil. dep. lavad. **U\$S 850.000**



SAN ISIDRO: Sobre lote 200m2 y 130m2cub Living comedor , cocina integrada con isla, 3 dormitorios, baño, gran playroom, 2do nivel. Jardín. **U\$S 269.000.-**



LAS TIPAS: Excelente oportunidad:Lote interno, con muy buena ubicación. Medidas: 496 mts2 aprox. **U\$S 160.000.-**



4792.1040 / 4733.8081

info@moconnorpropiedades.com.ar

SEGUINOS EN FACEBOOK M.OCONNOR PROPIEDADES E INSTAGRAM





TIGRE 01: Departamento 2 ambientes en excelente estado, 68m2 totales, en complejo 01 Tigre. grandes ventanales, en la esquina del complejo. Escriturado. Con cochera cubierta. U\$S 137.000.-



MARTINEZ: Semipiso de 4 ambientes en el edificio "Laguzzi", refac. Hall, liv.com, 2 dorm 1 con balcon, bano comp. toilette. Dep.con bano y lavadero sep. Cal. por rad. propia caldera. U\$S 250.000.-



OLIVOS – STAR TOWER: 70m2 tot, 2 amb, grandes ventanales, vista al rio, dorm, baño en suite, toilette, living comedor, cocina. Con cochera. U\$S 280.000.-



SAN ISIDRO: 78m2 3 ambientes, excelentes a una cuadra estación, 2 baños, cochera cubierta. Baulera. Balcón. U\$S 290.000.-



ESPACIO LOMAS: Duplex Impecable. Living comedor con salida a gran balcon, cocina con lavadero. 3 dorm. amplios, lugar de estar, 2 en suite Cochera, baulera. Grandes amenities. U\$S 410.000.-



NORDELTA PORTEZUELO: 127m2 tot, 3 amb, 2 dorm, 1 en suite y vestidor, baño comp, coc separada, liv comed, galeria, parrilla, jardin, cochera cub. U\$S 240.000.-



NORDELTA PUERTO ESCONDIDO: 2 amb, de 63m2, con vista al río en Espigón 12 . Amenities: gimnasio y vestuario; SUM; sauna; juegos de niños; pil. clim. solarium; coch. de cortesia, cochera cubierta. U\$S 152.000.-



NORDELTA PETREL B°PORTEZUELO: 2 amb, en PB. tza con parrilla y vista al río y al campo de golf. Coch.y baulera fija.Amenities: Sum, pil. clim. laundry, muelle y guardería para embarcaciones pequeñas. Se vende con renta. U\$S195.000.-



MARINAS GOLF: Depto. remodelado a casi nuevo. Luminoso, living comedor, 3 dorm. principal en suite, baño ppal. completo con hidro, toil. coc. lav. balcón aterrazado con parrilla, cochera. Apto crédito. U\$S 320.000.-



BARRIO FATE. Liv. com. se unifica la cocina con el comedor diario. Muy buen patio. baño de serv. Parr. gge. PA 3 dorm. baño completo grande. Posibilidad de hacer un segundo baño. Excelentes placards. BALCON AL FRENTE. U\$S 245.000.-



B°ALBANUEVA: A estrenar. toil, PA suite doble con vest. y baño completo, otro dos dormitorios en suite, excelente jardin, riego por aspersion , pileta muelle al rio. Coch. semicub. dos autos. U\$S 4.500.-



NORDELTA – EL YACHT: 500m2 cub, 4 dorm, 3 en suite, 5 baños, 2 coch cub, recepcion, liv com, cocina, family, playroom, baulera, lavad, piscina y amarra. U\$S 8.500.-



4792.1040 / 4733.8081

info@moconnorpropiedades.com.ar

SEGUINOS EN FACEBOOK M.OCONNOR PROPIEDADES E INSTAGRAM





MUNRO: PH de 3 unidades siendo este el del medio, a 200 mts de Panamericana y Malaver, 57m² cub, entrada indepte. Living comedor c/chimenea a gas. Cocina. Un dormitorio amplio c/piso de parquet. Estar. Baño. Espacio bajo escalera (lavadero). A. A. Patio de 3 x 2.80. SIN EXPENSAS. VENTA
U\$S 125.000 / BP2349



SAN ISIDRO CENTRO: 55m², 47m² Cub. Torre de gran categoría en inmejorable ubicación en el centro de San Isidro. Excelente calidad constructiva. Muy luminoso. Living comedor, un dormitorio, baño. Cocina y lavadero. Balcón. Calefacción por Losa Radiante. SUM. Seguridad. Parking invitados. VENTA
U\$S 175.000 / BP2337



SAN ISIDRO - CENTENARIO A ROLON: Luminoso departamento en dúplex de 60 m², Living Comedor, cocina americana, balcón. PA: dos dormitorios y baño. Pisos de madera. AA, Calef x picos. Cochera Cubierta con portón autom. VENTA
U\$S 200.000 / BP2347



VILLA ADELINA: Excelente Triplex, a ESTRENAR 185m² de lote y 170m² Cub. Liv. y Coc. om. c/sal a gal.c/lav. Parr.y horno. Jardín. PA: 3 dorm. ppl en suite c/ vest. más otro baño. 3º Nivel Amplio play con buenas vistas. 2 terrazas- Calef x piso Rad. Instalación para A.A. y cámaras. Entrada p/ auto. DISPONIBLE DIC. 2018. VENTA
U\$S 330.000 / BP2329



LOMAS DE SAN ISIDRO - SANTA RITA: Exclusivo sector con añosa arboleda. Lote de 800m² y 331m² cub. Hall, Toilette. Living c/chim. y com.con salida a galería. Coc. amplia con com. diario. Family. 2 dorm.un baño. PA: 2 dormitorios, un baño y lav.; play.Calef.ctral por aire. Garage 2 autos. Jardín, pil.y quincho. Seguridad. VENTA
U\$S 380.000 / BP2312



LOMAS, HORQUETA: CASA RACIONALISTA, lote 289m², 194 m² cub. Hall, toil. liv. com. con sala gal.c/parr. y cerram.con toldos, cocina c/ barra. lav. dep. P.A.: estar íntimo, 3 dorm.1 suite c/vestidor y cerramiento en tza. otro baño completo. jardín c/pileta c/luces y clim.entrada 2 autos Calef.x rad. cerco eléctrico c/cámaras. VENTA
U\$S 440.000 / BP2341



JARDINES DE SAN ISIDRO: 1.EDIF.NOGAL. Vista a jardines. Excel.dúplex de 163m² cub. Liv.com. balcón, toil. coc.com.drio, lav.dep de serv. : 3 D.ppal en suite, vest. otro baño.calef central x piso rad.A/A Sist. Daikin frio ctal. Coch.doble, baulera gde. (23.06 m). Complejo c/ pil. sauna, gym laundry. VENTA
U\$S 470.000
ALQ. \$ 58.000.-
MAS GASTOS BP2326.



ARBORIS LAS LOMAS: depto de 140m² cub. y 25 de balcón tza, edif. Soul. Vista abierta. Liv. Com. c/salida a tza c/parr. Toil. Coc.Com. lav. Dep. 3 dorm. , ppal en ste c/vest. y salida al balcon. Coch. doble Nro 26 (25m) (uno atras del otro) y baulera (2.50m). seg. 24hs. SUM, Pil. tenis, sauna, laundry, gym VENTA
U\$S 545.000 / BP2335

SAN ISIDRO
Tel. 4719.7770
info@blume.com.ar

MIAMI
Tel. +1 786.878.1930
info@blumerealty.com



MARTINEZ- VIAS A LIBERTADOR: Chalet clásico en UNA PLANTA s/ 492m² y 294m² cub, parcialmente refac. Hall, liv.c/chim.com. toil.cocina c/com.drio y family c/toil. lav.3 dorm. (1 suite), otro baño. Sótano. P.A.: muy buena dep. de serv. c/sal.a tza. Patio c/parr.y jdín. Calef. x rad.4 splits. Gge y entrada 3 autos bajo reja
VENTA
U\$S 550.000 / BP2311



MARTINEZ: Piso 250m². Torre Cinque. Hall, toilette, Living doble y comedor, cocina y comedor diario, lav. Dependencia de servicio. 3 dormitorios (suite c/vestidor y sauna), 2 baños más. Family. Parrilla. Balcón. Calefacción radiadores. SUM, Pileta, 2 cocheras, baulera. Seguridad 24hs. **VENTA**
U\$S 720.000 / BP2252



LOMAS DE SAN ISIDRO: . Lote 1180/Cub. 420m². Excel. jardín y pulmón, S/calle cortada y c/ seg.en la esquina. PB: liv. c/chim. y com. Bar y Toil. Coc.refac. c/ com.drio. Lav. Dep. PA: lugar de escrit.4 D. Suite ppal c/vest. Gym. Baño c/hidro, suite jr y 2 dorm mas c/ un baño completo con box de ducha y bañera. gal. c/parrilla. Pileta. **VENTA**
U\$S 990.000 / BP2332



SAN ISIDRO-LIB.AL RIO: S/LA BARRANCA C/ VISTA AL RIO. Lote 876/Cub 450m². hall toil. liv. doble c/chim.y sal. a tza c/ vista com. coc. c/ com.dep. PA.: hall y 3 dorm. c/ balcón (1 suite, c/vest.) SS: gran play. c/baño calef. central rad.AA en toda la casa, garage 2 autos, pil. parr. Guardia enfrente. **VENTA**
U\$S 1.200.000
ALQ U\$S 4.000 / BP2344



LOMAS DE SAN ISIDRO-GOLF: Dos excelentes lotes de 15mts de frente x 15m de fondo x 56 de lateral. Con orientación NNE y espectacular pulmón de manzana. Zonificación Rb3. FOS 0,4 - FOT 0,8.- Retiros: frente: 4m, Laterales: 3m. Altura máxima: 8.50. Unifamiliar. **VENTA**
CONSULTAR VALOR



LOMAS DE SAN ISIDRO. Lote de 1153m². Frente 36.88 m - Contrafrente 37.90 m - Lat Der. 30.10m - Lat Izq. 27.12m. Espectacular lote EN ESQUINA, con frente sobre O'Higgins y J. S. Fernández. ZONIFICACION: Rb3. Fos 0,4 y Fot 0,8 - Retiros: 4 fle y 2 de c/lat (min 800 y 20 de frente). **VENTA**
U\$S 510.000/BP1051



SAN ISIDRO.
SAENZ PEÑA BARRIO PRIVADO. MASTERPLAN:
Arqs. J. Donaldson y F. Robirosa. Con muy buenos accesos, cercanía a la Av. del Libertador, Márquez, Centenario y Primera Junta. Sobre un total de 12.000m², subdivididos en 14 lotes de entre 600 m² a 850 m² destinados a vivienda unifamiliar. Una calle interna conecta los lotes desde el acceso y hacia las unidades ubicadas en la parte inferior del predio. Vista panorámicas al Rio de la Plata. El proyecto respeta las características topográficas de la barranca, con retiros generosos entre unidades y máximo uso de espacio verde. Lote 10, Sup. 829m².
U\$S 780.000. LOTE 14, SUP. 819M², U\$S 545.000.-





**Laura
Pigliacampo**
BIENES RAICES

Laura Pigliacampo
Asesora Inmobiliaria

Matrícula C.S.I 5946. | 4744-5414 / 152546-1313
info@laurapigliacampo.com - www.laurapigliacampo.com



NORDELTA - BARRIO ZERENA/ EL PALMAR: Impecable monoambiente en VENTA, con cochera cubierta y baulera. Cocina con mueble bajomesada y alacena. Anafe. Caldera dual. Split. Placard con interiores espejado. Baño con ducha. Balcón terraza individual con parrilla. Piscina y solarium común. **U\$S 110.000.-**



TIGRE: Departamento en VENTA, 2 ambientes con cochera. Dormitorio en suite, toilette, amplio living comedor, cocina y balcón corrido. Edificio con piscina y parrilla común. Frente al río. Todo eléctrico. Caldera central a gas para agua caliente. 57m2 totales, 50m2 cubiertos. **U\$S 135.000.-**



SAN FERNANDO: DEPARTAMENTO EN VENTA: 3 ambientes. 2 dormitorios, un baño completo, living comedor, con balcón, cocina y lavadero. Excelente vista piso 11. Edificio de categoría, con piscina y S.U.M. **U\$S 158.000.-**



NORDELTA - ANTARES: DEPARTAMENTO EN VENTA: 3 ambientes en planta baja con amplio jardín. Living comedor, cocina, lavadero independiente. Dormitorio en suite con vestidor, otro dormitorio, baño completo. Cochera cubierta en subsuelo. El complejo posee piscina climatizada, piscina descubierta, gimnasio, s.u.m. **U\$S280.000.-**



SAN ISIDRO: departamento en VENTA, con inmejorable ubicación y calidad de construcción. A tres cuadras de Av. del Libertador y una del hipódromo y de la estación del FFCC Mitre de San Isidro. Amplio living comedor con salida al balcón, coc. con lav. incorporado, suite con vestidor, segundo dormitorio, baño completo. calefacción por caldera dual (Peisa). Cochera cubierta en subsuelo y baulera. Edif. con seg. 24hs, piscina, solarium, qcho con parr.SUM, laundry, gym, vest. y sauna en el piso 15. **U\$S 330.000.-**



PUNTA CHICA - MARINA DEL SOL: Hermoso duplex en VENTA. (actualmente con renta)PB: Liv. com. lav. parr. coc. toil. PA: 2 Dorm. Amarra de 12m x 4m, coch. y cal. por rad. (caldera dual) AA El country cuenta con canchas de tenis, squash, gym, sauna, sala de masajes, club house ppal con restaurant, club house informal, pil. para mayores y pil.para menores(el usos de las instalaciones es con cargo adicional) y seg. a cargo de Prefectura Naval Argentina.**U\$S 480.000.-**



**Laura
Pigliacampo**
BIENES RAICES

Laura Pigliacampo
Asesora Inmobiliaria

Matrícula C.S.I 5946. | 4744-5414 / 152546-1313
info@laurapigliacampo.com - www.laurapigliacampo.com



ESCOBAR: BARRIO EL CAZAL - EL CAZADOR: Impecable propiedad construida sobre lote de 1000m2. 320m2 cubiertos. Planta baja: amplio living comedor con hogar con ventanales a la galería, playroom, toilette, baño completo. Cocina con comedor diario. Planta alta: 1 dormitorio en suite, 3 dormitorios con un baño completo. Amplio parque con piscina de 4m x 11m, Barrio con lagunas, salida al río, Club house, canchas de tenis y fútbol. **U\$S 395.000.-**



VILLANUEVA - BARRIO SAN GABRIEL: CASA EN VENTA - LOTE INTERNO. Con orientación ESTE, impecable propiedad de 176m2 cubiertos sobre lote de 800m2. PB: hall de recepción, living comedor con amplios ventanales, cocina con com.diario, lavadero, toilette, despensa, dorm. ppal en suite con salida a un deck sobre el jardín. PA: 2 dormitorios con un baño completo. Gal. con parr. Piscina. Todo eléctrico. 2 termotanques. 5 splits frio calor. **U\$S 420.000.-**



PUNTA CHICA - VICTORIA - BAJO: CASA en VENTA. Lib. al río. Inmejorable entorno. Lote de 700m2 (20 x 35) PB: liv. com. Toil. Coc. refac. PA: suite con vest. con orientación noreste, muy luminosa, balcón terraza propio, 2 dormitorios más con baño completo. Impecable. Paredes internas revestidas en piedra o ladrillo a la vista. Planta subsuelo: garage, dependencia de servicio, 2 dormitorios con un baño completo, despensa con bodega. 5 splits frio calor. 2 termotanques. Pque con pil, qcho con parr, sauna e hidromasajes. **U\$S 720.000.-**



BARRIO SANTA BÁRBARA: MODERNA casa en VENTA construida a la laguna, con muelle. La casa principal esta constituida por 3 bloques idénticos con entresijos que balconean a la planta baja comunicados entre si. liv. com. con hogar con ventanales al parque. Coc, toil, lav. 2 dorm. play. suite con vestidores individuales y baño con doble bacha, bañera y doble ingreso. Parr. con dependencias de servicio, cdeck con pergola. En este quincho balconea el gimnasio. Jardín parqueizado, pileta de 10 x 3 con climatizador. **CONSULTE!**



BARRIO CERRADO SANTA BÁRBARA: Hall, liv. com. con hogar, con ventanales y salida al jardín. Toil. Pequeño espacio utilizado como bodega. Coc. Luminoso com. diario con grandes ventanales. Play. o family Dep. PA: amplio dormitorio principal en suite con vestidor. Dos dormitorios con baño compartido. Otro dorm. en suite más pequeño con balcón. Galería con parrilla, barra de piedras y living comedor. Jdín, piscina en L con espacio solarium. Riego automático Coch. cub. para 2 autos. **CONSULTE!**



BARRIO SANTA BARBARA: casa en VENTA al agua, lote de 1016m2. Con 300m2 construidos. Amplio living comedor, toilette, cocina, 4 dormitorios, uno en suite con vestidor y balcón hacia la laguna, 3 dormitorios con placard y otro baño completo. Dependencia de servicio completa, Playroom y taller. Piscina de 13m x 3.5m. Calefacción por piso radiante. Galería con parrilla. Vista y acceso directo a la laguna. **CONSULTE!!**



MARTIN CESARSKY

PROPIEDADES



LOMAS JOCKEY: Casa de diseño racionalista, master suite en PB, suite y 2 semi suites en PA, escritorios, fly, jardín, pil.galerías, atelier, tomatizada, Increíble en diseño, categoría y calidad constructiva, 1050/430 U\$S **1.600.000**



LOS ALISOS: 544/190 3 dorm. Y escrit. U\$S **390.000**
LAS TIPAS: 466/265 4 dorm. U\$S **485.000** **LA ISLA:** 900/250 4 dorm U\$S **1.300.000** **LOS CASTORES:** 1350/1000 6 dorm. U\$S **1.900.000**



RETASADA!! Importante chalet todo en 1 planta, 3 dorm., 2 baños, depend. con baño (posib. 4to dorm) cocina c/com. Diario, living c/chim., comedor, garaje, play, gran jardín al norte 760/294 U\$S **510.000**



BC OLIVOS GOLF, solida casa en 2251 mts de parque y 467 cub. 4 suites, doble pileta con salida in out, comedor y living con fuego central. Digna de ver U\$S **680.000**



MARTINEZ: Duplex de 6 mts. De ancho, muy comodo. Subsuelo: garaje, lavadero, dependencia con baño, P1: Liv/com. Toil.cocina c/office, salida al jardín, galería y par. P2: 3 dorm y 2 baños, palyr 4to dorm.140/210 U\$S **355.000**



BC LA COLINA DE LA HORQUETA: Triplex muy piola y comodo, liv/com. coc.amer. toil. jardín, patio y par. c/ pérgola. Suite c/ vest. y baño, escrit. 2 D baño, lav.calef.x rad. Exp. \$5600 (inc.Aysa y ABL). 106/125 U\$S **285.000**



MARTIN CESARSKY

PROPIEDADES



MARTINEZ: Chalet en 1 planta de 3 dormitorios, baño y toilette, pequeño jardín con galería/espacio guardacoches, cocina con office, lavadero living y comedor. 195/117 U\$S **230.000**



SOLAR DE SI: departamento en dúplex, PB: balcón con parrilla, muy buena cocina, living y comedor, Suite. PA: play(posib. 1 o 2 dorm.), baño, gran terraza, cochera. 122/82 U\$S **240.000**



MARTINEZ: 4 amb. C/ depend. Suite, escritorio, vista abierta, 3 baños, toilette, doble balcón corrido, cocina actualizada, placardes, alacenas, bauleras. Cochera 214/186 U\$S **575.000**



Depto 2 amb. s/cochera, 2 cuadras estación de tren, avenida, pisos de parquet 37/37 U\$S **99.000**
Depto 2 amb. S/cochera, sobre Av. Maipu, 5 piso, Impecable!! 39/39 U\$S **112.000**



HAY QUE VERLO!! Loft, tipo casa, oficina c/ cochera propia en fabrica reciclada y acceso indep.al resto del complejo. Posb. De 2 dorm. baño y toil. 2 balcones, 1 privado con parr. pileta 135/113 U\$S **293.000**



PUERTO PIOJOS: 3 amb. Baño, living y comedor, cocina y 3er dormitorio o escritorio, vista al Rio, cochera desc. 67/67 U\$S **160.000**



DEPTO: vista franca al rio, depto de 3 amb., baño y toilette, cocina, lavadero, living y comedor, balcón aterrazado con parrilla, AA, piso rad. Cochera cub. 90/70 U\$S **198.000**



BC VILLANUEVA. SAN RAFAEL al agua 800 mts U\$S **145.000**
SAN BENITO al agua 1100 mts U\$S **155.000**



BC BELHO HORIZONTE: casa de los años 70, actualizada, 3 dormitorios, family, pileta, muy bajas expensas. 938/189 U\$S **285.000**



San Sebastian Polo, Area 12 820 mts U\$S **22.000**
Area 7 al agua 900 mts U\$S **25.000**
El Canton Golf 750 mts U\$S **45.000**



Duplex a estrenar en BC del Club Banco Nación. PB: living y comedor, cocina, toilette, patio, parrilla, cochera. Bajas expensas pileta, cancha de tenis 85/80 U\$S **148.000.-**



Depto: 2 amb.con entrepiso de 20 mts y balcón tza c/ parr. de 20 mts. Coch.cub. 80/60 U\$S **140.000**
Depto: 2 amb. Con balcón terraza con parrilla de 20 mts. Cochera Desc. 60/40 U\$S **120.000**

HORQUETA . Blanco Encalada 2269

4737-4545 / 4737-4646

www.martincesarsky.com

Av. del Libertador 15001 .Acassuso
E-mail: imhoff@imhoff.net
4733.3330



Véalas en
www.imhoff.net

CASAS EN VENTA



PUNTA CHICA: Lib. al río Espectacular casa estilo colonial español en excel. zona s/ 815 m2 lote 477 m2 cub. PB: hall, liv. con sector pool y com. jdín de invierno, toil. refaccionado, amplia cocina c/ c-diario. PA: 5 dorm.3 baños, 2 en suite, doble dep. servicio. Jardín c/ pil. gran quincho, galería. **VENTA / ALQUILER.**



PUNTA CHICA : Muy buena casa en zona residencial. Calle Cortada. Amb.muy amplios, 480 m2 lote, 300 m2 cub aprox.PB: Recepción, Liv.doble con hogar, Com. Coc.C-diario, Gran Play, Toilete, Dorm.en suite. PA: 3 Dorm.2 baños (1 de ellos es: mastesuite c/ vest.). Quincho, Dep.de servicio. Entrada autos. **U\$S 570.000.-**



PUNTA CHICA: Lib. al Río. IMPEC. 540 m2 lote 351 m2 cub, excel. carpintería, ambientes amplios. Liv. com. en desnivel, coc. toilette, escritorio, play, dep servicio + lavadero, 4 dormitorios, 3 baños, 2 en suite. Muy lindo jardín con pileta, galería y parrilla, garage 4 autos. Vigilancia. **ALQUILER. OPCIÓN VENTA.**



SAN ISIDRO LOMAS JOCKEY: Sólida casa 390 m2 cub. s/ lote de 820 m2. PB: liv.y com. escrit. Coc.c-diario, dep. PA: 3 dormitorios (1 de ellos en suite, refaccionado con jacuzzi y ducha), + 1 baño completo, Play. Muy lindo jardín arbolado, quincho. Cocheras descubiertas y garage/playroom. **VENTA**



PUNTA CHICA: Libertador al Río. Loteo sobre una fracción de 3 hectáreas perteneciente a una tradicional quinta de la zona, **ULTIMOS LOTES** Desde 625 m2.



ACASSUSO: Barrio Parque Aguirre. Espectacular Lote de 596.37 m2 con muy lindo pulmón de manzana. Unico en la zona en excelente ubicación, a 3 cuadras de la Estación, del Centro Comercial de San Isidro y del CASI. Tiene hecha conexión de electricidad y cloacal. **VENTA**

BARRIOS CERRADOS



BARRIO PRIVADO LOS MIRADORES II: Privilegiada ubicación y entorno. Vecino a Boating Club. Lotes 900 / 650 m2. **DESDE U\$S 445.000 .-**



LOS CARDOS: B. Priv.Ubicado en Beccar en el predio que en la actualidad es la sede del Colegio San Andrés, cercano a los B. Priv. San Isidro Chico Y Boating Club. LOTES DISP. 700/ 900 m2 FECHA DE ENTR. EST. ABRIL 2020.

Av. del Libertador 15001 . Acassuso
 E-mail: imhoff@imhoff.net
4733.3330



Véalas en
www.imhoff.net

DEPARTAMENTOS EN VENTA



VICTORIA: Perón a vías. Muy lindo departamento 3 años de antigüedad. Living y comedor con salida hacia amplio balcón, cocina abierta, 2 dormitorios, 2 baños, (principal en suite con vestidor), cochera semicubierta. Terraza común de 18 mts de uso exclusivo arriba del Edificio. **U\$S 185.000.-**



PUNTA CHICA: Muy lindo y amplio dúplex. 79m2 cub, 4,81 m2 de balcón. Coch. cub. Baulera. PB: hall, con espacio para Escrit, Livy Com. Toilete, balcón. Coc. lav. PA: Dorm. en Suite que balconea hacia el Living con vestidor y baño. Terraza de uso común con baño y parr. Deck con solarium y pil. **U\$S 235.000.-**



SAN ISIDRO : Zona La Calabria Lindísimo y canchero departamento en dúplex con 67 m2 aprox, super luminoso. PB: Living y comedor con salida a balcón, cocina con barra, lavadero, toil. PA: 2 dorm. baño, 3 equipos split, abaulera, cochera. El Edificio cuenta con pileta, jardín y parrilla, bajas expensas. **U\$S 175.000.-**



SAN ISIDRO: Lindísimo departamento de 50 m2 refaccionado a nuevo super luminoso con terraza propia de 38 mts con excelentes vistas. Living comedor, 1 dormitorio, baño, cochera cubierta, aire acondicionado, bajas expensas **U\$S 220.000.-**

CONDOMINIOS



JARDINES DE SAN ISIDRO III: Impecable departamento en P Baja con jardín, galería y parrilla, excelentes vistas a jardín central y a pileta, cochera. Living y comedor, cocina, 1 dormitorio, pisos de porcellanatt. Calefacción por losa radiante. **U\$S 215.000.-**



TERRAZAS DEL SOL: Excelente departamento muy luminoso, balcón terraza con parrilla, living, comedor, cocina, dormitorio con vestidor, entepiso que puede ser escritorio ó 2do. dormitorio, baño, losa radiante, cochera descubierta. El Complejo cuenta con pileta, SUM, laundry, seguridad. **U\$S 198.000.-**



ECO ALDEA -BARRIO PRIVADO: Muy lindo depto. Living comedor con salida a balcón terraza, amplia cocina, lavadero, c-diario, 2 dormitorios, 2 baños, 1 de ellos en suite, dependencia servicio, calefacción central, cochera. El Condominio cuenta con pileta, quincho, cancha paddle, seguridad 24 hs. **U\$S 130.000.-**



CASAS DEL PUERTO: Muy lindo depto en P. B. c/ gran balcón tza de 26 mts y excel. vistas al jardín central. Liv. com. toil. cocina, lav. 3 dorm. 2 baños, 1 de ellos en suite, coch. descub. Calef. central. El Condominio cuenta c/ PIL. QUINCHO, PAD-DLE, SEG. 24 HS. VENTA.- CONSULTE 3 DORM + DEP ALQ. \$ **29.000.-**

KLINGENFUSS

PROPIEDADES



MARTÍNEZ:
EXCELENTE SEMIPISO:
Amplia recepción,
4 dormitorios,
Toilette y 2 Baños,
Dep. de servicio.
Cochera.
Vigilancia 24 hs.
U\$S 420.000.-



MARTINEZ:
A ESTRENAR.
Excelente Depto.
2/3 dorm, 2 Baños,
Cocina con comedor diario, cochera.
U\$S 320.000



ACASSUSO: Lib. al río. Güemes. 310m2 en PB sobre lote 970m2. Gran Recepción con hogar, 3 Dormitorios (1 suite). Comedor diario, Dependencia, Piscina. Detalles de Nivel. **U\$S 780.000.-**



MARTINEZ: Vías a Libertador. Muy buen chalet. Sobre lote 430m2 entre jardines, recepción, comedor diario, 4 Dormitorios y Dependencia de servicio. Piscina. **U\$S 570.000.-**



LOMAS S.I. - HORQUETA : En el corazón de la Horqueta, confortable chalet impecable para mudarse, 220m2 s/lote 800m2. Living c/hogar, calef central, 2 dorm, dep, lindísimo parque. **U\$S 550.000.-**



MARTINEZ: Rawson 2165: Excelente Semipiso 2ºfrente a estrenar, 2 dormitorios (Suite con vestidor) 2 baños completos. Calefacción Central. Cochera. **U\$S 380.000.-**



MARTINEZ: Vías a Lib. chalet parc. actualizado 4 dor. (2 stes) Gran Play. Dep. Peq. Jdín. 280m2 Cub. Cal.Ctral. **U\$S 480.000.-**



OLIVOS: A 2 cuadras de la Estación. Departamento tres ambientes 56m2. MB vista abierta. Fte y contrafrente. **U\$S 142.000.-**

KLINGENFUSS

PROPIEDADES



OLIVOS: CONFORTEABLE CHALET. 228m2 cubiertos, sobre lote 319m2 .Impecable estado. Living comedor. Comedor Diario, 3 Dormitorios. Dependencia de servicio. Jardín, Garaje, Calefacción Central. **U\$S 450.000.-**



MARTÍNEZ: Remedios de Escalada : Lindísimo Chalet 340m2 cub. 4 Dormitorios (2 suites y 2 en semi suite) Amplia Recepción. Gran Playroom con toilette. Dependencias, Gje. doble, Pileta climatiz., Aire f/c. Consultar detalles. **U\$S 630.000.-**



B. C. SAN ISIDRO CHICO: Muy buen chalet, 340m2 cubiertos. Sobre lote 811m2. Master Suite en PB con 2 vestidores. 2 Suites Junior en PA. Living-Comedor con hogar central, Escritorio, Living íntimo en PA, Buenas dependencias. Jardín con sol todo el día. Piscina. Riego programable. Calefacción central. **U\$S 1.350.000.-**



LOMAS - BOULOGNE: Oportunidad - B/chalet para actualizar en Lote 360m2. 4 Dorm. Qcho cerrado - Garaje doble - **U\$S 245.000**



MARTINEZ - ZONA UNICENTRO: Dos excelentes lotes 1200m2 c/u - 18 metros de frente sobre Paraná - Zona Rmb2. **CONSULTAR**

MENDÍVIL

propiedades

SAN ISIDRO



Muy lindo Chalet, zona de la Calabria. Living comedor Tres dormitorios, 1 ste, y otro baño completo. Planta alta amplio playroom . Cocina comedor diario. Lavadero independiente. Dep. c/baño. Jardín con linda pileta, parrilla. Coch. descub. para 2 autos con portón corredizo. Alarma **U\$S 415.000**

LOMAS LA MERCED

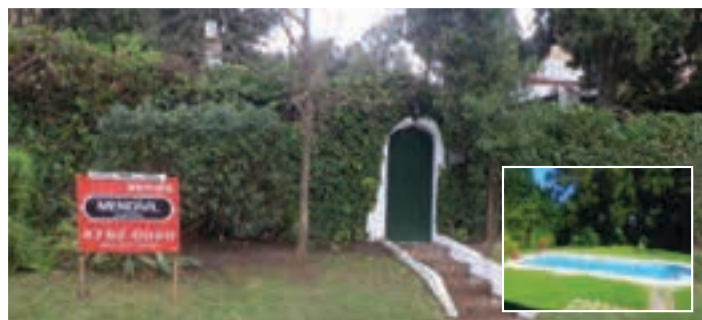

RETASADA. Casa estilo campo A Reciclar (muy antigua) Living comedor, 4 dorm 2 baños, garage Excelente lote de 1228m2 de frente 21,55mts . Lindísimo jardín con pileta. Orientación Norte. Buenos accesos. Lindas casas alrededor . Vigilancia VALOR LOTE (u\$s 309.-/ m2) **U\$S 380.000.-**

ACASSUSO



Excelente Chalet con carpintería de primera. Hall, escritorio o consultorio, Living comedor con chim, estar o dorm, baño completo. Coc con diario, lav. P.A. 3 dorm, dos baños Gran Playroom Garage doble +cochera Lindísimo Jardín Soleado pileta. Parr. Dep serv Calef x radiadores Lote 624m2 Cubiertos 381m2 Vta. no condicionada. **U\$S 640.000**

ACASSUSO

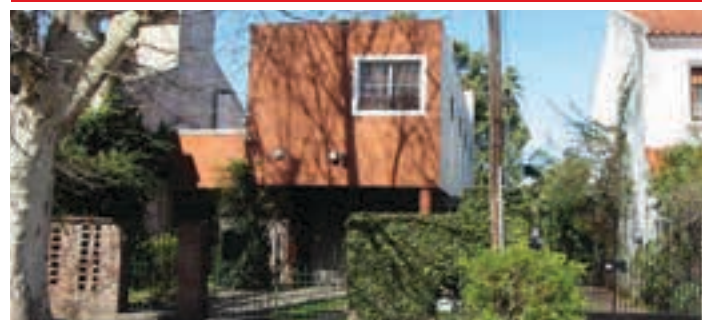

Casa con muy buen lote de 614m2, Recepción, toilette, escritorio con baño, cocina comedor Planta alta 4 dormitorios un baño compartimentado. Casa de huéspedes . Excelente jardín con pulmón verde, pileta . Cochera. **U\$S 420.000**

DEPARTAMENTOS EN VENTA

VICTORIA



Impecable 3 ambientes al frente con muy linda vista, balcón amplio corrido y terraza con parrilla. Cochera semicubierta. **U\$S 185.000**

B.C.TALR DE MARTINEZ



Excelente. acceso. Parque, Piletas, Gym, Bar, Sauna, Laundry, Seguridad. Excelente departamento orientado al este con living comedor con balcón y parrilla. Impecable estado, Dos y Tres Dormitorios , uno en suite y otro baño más Cocina con lavadero incorporado. Cochera. **Desde U\$S 235.000.-**

Tel. 4792.0020

Sáenz Valiente n° 7 . Martínez . mendivilprop@fibertel.com.ar

**PARA QUE UNA INMOBILIARIA
PUEDA CUMPLIR MAS DE 150 AÑOS,
DEBIÓ HABER SIDO FUNDADA EN 1867.**



LAS DEMÁS QUISIERAN SER PERO NO LO SON.

Adolfo Bullrich y Cía. Ltd. S.A

info@adolfobullrich.com.ar

CONDOMINIO DE MAR CON SERVICIO DE APART HOTEL

Departamentos
de categoría de
2 y 3 ambientes
con cochera y
baulera

FLOW

infinite living style®



EXCELENTE RENTA HOTELERA

POSESIÓN MARZO
2020

LAS ILUSTRACIONES CONTENIDAS EN ESTA PIEZA SON UNA REPRESENTACIÓN ARTÍSTICA DEL PROYECTO. COMO TAL, NOS SON VINCULANTES Y ESTÁN SUJETAS A MODIFICACIONES O EVENTUALES AJUSTES. PROHIBIDA SU REPRODUCCIÓN TOTAL O PARCIAL.

Ubicación
privilegiada
sobre playas
increíbles en
el límite con
Mar de las
Pampas



Flow, infinite living style, emerge entre los médanos y las acacias, un emprendimiento de departamentos con servicios de alta gama que propone una estadía con vista infinita al mar.

- Pileta climatizada
- Micro piscina interior
- Gimnasio
- Playroom
- Cocheras cubiertas
- Juegos infantiles
- Bar, servicio de mucama y ropa blanca
- Conserjería
- Housekeeping y room service
- SPA-circuito húmedo: Duchas escocesas, jacuzzis, sauna seco, sauna húmedo, sala de masajes
- Servicio de recreación infantil en temporada de verano
- Servicio de playa
- Internet wifi

FMAI-GUAYO-2019-10

Desarrollo y Gerenciamiento

DAMSA
DESARROLLOS AL MAR SA SA

Proyecto y Dirección

2G
CONSTRUCIONES

Construcción

CCG
CONSTRUCIONES

Atención en Mar de las Pampas

SAENZ
PROPIEDADES
(02255) 45-8839

Master Realtor - Atención en Buenos Aires

INMOBILIARIA
Bullrich
(011) 6009-3500

Atención inmediata: ☎ +54911 5599-0801 | ☎ +54 911 6486-9899 | info@ibullrich.com | www.ibullrich.com

PROPIEDADES

ZONA "NORDELTA - BANCALARI - VILLA NUEVA"



VILLA NUEVA – CASAS DE SANTA MARIA: A estrenar. SIN EXP. y financiada. 2 dormitorios, baño, amplísimo living comedor y jardín enorme. **USD 175.000 + BAJAS CUOTAS EN PESOS**



ND – ANTARES: Divino y cómodo depto. de 2 dorm.con gran balcón y divina vista! Increíble ubicación cerca del Ctro Com. de Nordelta. Coch. y baulera. **IMPERDIBLE USD 220.000.-**



ND – LAS TIPAS: Muy buena casa, bien completa, con pileta. UNA PTA, con 3 dormitorios, dependencia y lavadero. Lote interno. Puede tomar prop.en parte de pago. **USD 360.000.-**



BARRANCAS DE SANTA MARIA: Muy buena casa sobre lote A LA LAGUNA con excelente orientación. 3 dormitorios. Excelente calidad. APTO CREDITO. **USD 380.000.-**



LA COMARCA: Increíble casa sobre lote interno con muy buena orientación. Bien equipada y completo. 3 dormitorios, gran play, dependencias. APTO CREDITO. **USD 398.000.-**



ND – CASTAÑOS: Lindísima casa, súper canchera con pil. lote interno A ESTRENAR. Cómoda y funcional, con 3 dorm, muy bien equiada. Puede tomar propiedad en parte de pago. **USD 428.000.-**

ZONA "LAS LOMAS - SAN ISIDRO - VICENTE LOPEZ"



MARTINEZ: IMPECABLE dpto. cerca de la Avenida, en segundo piso, con un dormitorio y un baño completo. Súper amplio y luminoso. Próximo al centro de Martínez. **USD 150.000**



MARTINEZ: OPORTUNIDAD depto. de 3 dorm. con un baño completo y amplísima cocina con lavadero. ESPECTACULAR VISTA, en piso 12. S/Yrigoyen a 1cuadra de la Av. **USD 180.000**



LA CALABRIA: INCREIBLE depto. de 3 ambientes con excelentes detalles de construcción. Tres ambientes con dos baños completos. DOS COCHERAS. Único. **USD 240.000**



BOULOGNE: Muy linda casa en 2 plantas. Con 3 dormitorios, muy cómoda, y jardín con pileta. Garage. Excelente ubicación, en el centro de Boulogne. **USD 290.000**



BECCAR PLAZA 2: Impec.depto. 3 de ambientes con dos baños completos. Comodísima cocina con lavadero, gran balcón con parrilla. Cochera. Seg.24hs. y amenities. **USD 320.000**



BARRIO MALVINAS: Muy linda casa en una planta ubicada en esquina. Dos dormitorios, en impecable estado. **USD 335.000**



DEPARTAMENTOS / CASAS



OLIVOS: Casa 2 dormitorios ,m living cocina comedor, baño, garaje, galería, amplio Jardín , departamento 1 amb o Dependencia **VENTA U\$S 320.000.-**



OLIVOS: Casa 5 dorm.3 baños, toil, livi. com. coc.com. escrit. lavadero, galería , amplio jardín, pileta, dependencia, cochera varios autos, balcón. Calefacción x radiador. **VENTA U\$S 520.000.-**



MARTINEZ: Casa PA 3 dormitorios, baño, terraza. PB: living comedor, cocina comedor, dependencia de servicio, toilette, Baño , jardín, Garage. 2 autos. **VENTA U\$S 349.000.-**



VICENTE LOPEZ: Departamento en dúplex, 2 dormitorios, living comedor, cocina comedor, lavadero, baño y toil. balcón, cuent con solarium y pileta. **VENTA U\$S 255.000.-**



SAN ISIDRO: Impec. estado, PA: 3 dorm, 1 en ste, baño comp, balcón. PB, liv. con hogar, com. escrit. dep. toil. coc.com.diario, lav. gal. jdín, baño, entrada para varios autos, garage. **U\$S 490.000 (PROY. 6 DEPTOS Y 13 COCH)**



MARTÍNEZ: Propiedad de locales comerciales en dos plantas. Buena renta. **VENTA U\$S 590.000.-**



SAN ISIDRO: Departamento. 3 ambientes a estrena, 2 dormitorios 1 en suite, living comedor, cocina, balcón con parrilla, cochera doble. Entrega Ene 2019. **VENTA U\$S 260.000.-**



VICENTE LOPEZ: Importante esquina 550 m2 375 cub y 175 semi. Cub **U\$S 12.500.-**



C.SI 5739

POCCARDBULLRICH

propiedades

Clara Bullrich



HORQUETA: Excelente, 719 de lote, 375 cubiertos. lindisima casa a metros del centro comercial, muy completa gran recepcion, doble family, toilette, dependencia. 5 dormitorios. uno en suite , dos baños mas. quincho parrilla. gran jardín con pileta. **ALQUILER \$ 69.000.-**



HORQUETA: Nueva en el mercado! Simpática, lote 196 y 186m cub. Living comedor canchero con chimenea. cocina. toilette. dependencia. parrilla. y cochera. Jardín. Pileta. En PA hay un dormitorio en suite y 3 dormitorios más, atico, baño.Calef. **VENTA U\$S 345.000.-**



LOMAS DE SAN ISIDRO: Duplex. Espacio Lomas. liv. com. a tza c/ parr. coc. 2 D. 1 en suite otra baño, lav. En PA. estar 1 dormitorio en ste y gran tza. Pil. coch. baul. gym seg. las 24 hs **VENTA U\$S 415.000.-**



MARTINEZ: Dto diferente, vías a Libertador. tipo pent house, 110 m2 cub. Hall living comedor, escrit. coc.2 dormitorios. y un baño. Toil. tza de 70 m2, lugar tipo atelier, estar. lav. cochera.**VENTA U\$S 410.000.-**



LOS ALISOS NORDELTA : LINDISIMA CASA EN LOTE DE 544M y c/ 311 cub. luminosa, Porch , hall, toilette. living comedor. cocina protagonista, lindisima! 4 Dormitorios dos en suite , pileta parrilla, riego. **ALQUILER. \$ 85.000.-**



MARTINEZ: Nueva en calle cortada. Orient. E Muy piola, 300m de lote y aprox 220. cub. Porch, hall, living doble. estar, chimenea. comedor, cocina. dependencia. PA. 4 dormitorios. 1 ste. 1 baño. Pileta. parrilla, muy privado. 2 cocheras.**VENTA U\$S 430.000.-**



J. Segundo Fernández 256 . Local 13 . Lomas de San Isidro
4766.2849 / 4519.3554 / 15.5715.8079

info@poccardbullrich.com.ar clarapbullrich@gmail.com www.poccardbullrich.com.ar





VICTORIA: Casa de 4 ambientes en dos plantas. pb: liv/com. c/ hogar. com. cocina com. toilette. quincho c/ parrilla y c/ baño. hab. de serv. jardín. (8x7) pa: 2 dorm. c/ placard. 1 c/ vestidor. escrit. baño y antebañ. terraza. **U\$S 330.000.- FICHA 4625**



PUNTA CHICA: Liv. com. en desnivel. coc.com. toil. lav. gge para 2 autos, ent. de auto pasante, hab. de serv. baño y kitch. fondo c/pil. jdín. qcho y parr. sala de audio c/baño. PA: 3 dorm. c/placard- baño comp. dorm. en ste c/vest. sala de estar. **U\$S 750.000.- FICHA 3776**



PUNTA CHICA: SS: Hab. de serv. c/ baño. cava de vinos. depósito. baño. PB: Liv/com. c/ hogar. com. y family. qcho c/ parr. jdín c/ pil. escrit. toil. 1º PLANTA: 3 Dorm. 1 en suite c/ jacuzzi 2º PLANTA: Estar c/ sal.al balcon. baño comp. hab. de huesp. **U\$S 1.600.000.- FICHA 4674**



PUNTA CHICA: Chalet 7 amb. Ent. para 2 autos. gge. jardín al fte. liv/com. cocina, despensa. lavadero. baño escrit. baño patio int.altillo. hab. de serv. c/ baño comp. jardín c/ pil. qcho c/ parr.galponcito.3 dorm. c/ piso de parq. y placard c/ vent. al patio **U\$S 620.000.- FICHA 4662**



SAN FERNANDO: , 4 Amb. 3 Baños. Garage. Jardín. living comedor. com. diario. cocina .toilette lav.jardín fondo c/parr. PA: 1dorm. suite c/ baño. 2 dormitorios. techos de madera vista. Acepta propiedad p/pago. **FICHA 3973**



SAN FERNANDO: CASA 5 AMB. PB: Liv/com c/ hogar. Coci. comedor. Baño +comp. c/ vanitory. hab. de serv. Toil. PA: 3 dorm. c/ placard. 1 c/vestidor.baño comp. c/ vanitory. jardín c/ pil. Quincho c/ parrilla. Baño Lav. Terraza. Apto crédito! **U\$S 650.000.- FICHA 4617**



SAN FERNANDO: Chalet 4 amb. pb: entr. de auto y gge p/ 2. jdín al fte. liv/com. toil liv/com c/ piso de porc. c/ hogar baño lav. cub. quincho c/ parr,2 galponcitos. pa 1: dorm. pa 2: dorm. calef y a/ac. baño comp. c/ vanitory y dos bachas, en suite c/ vest. pa 3: dorm. c/ a/ac. baño arriba del gge, al fdo: loft indep. c/ baño, coc. dorm. **FICHA 4677**



PUNTA CHICA: CHALET 5 AMB. PB: Jardín al frente y entrada de auto, porch. cocina com. living comedor y hogar, baño 2 dorm., jardín con pileta (3,50x7,50). lavadero cubierto baño con ducha. PA: 2 Dormitorios. **U\$S 450.000.- FICHA 4678**

BIENVENIDO 2019



*¡Les deseamos un año
lleno de
oportunidades!*

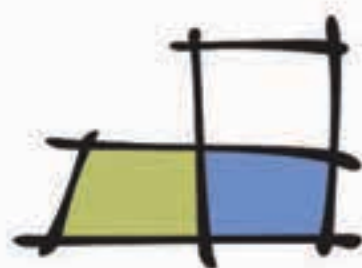

JDG DE GIOVANNI
P R O P I E D A D E S

VENTAS - ALQ - TASACIONES



4735-2095



degiovannefibertel.com.ar



De Giovanni Propiedades



degiovanprop



11 6122 5664

LA MANERA MÁS FÁCIL DE ENCONTRAR LA PROPIEDAD QUE BUSCÁS
VISITÁ NUESTRA NUEVA PAGINA WEB: WWW.LANDINGPROPIEDADES.COM.AR



NORDELTA
BP° EL GOLF



CASA DE 375 m²
4 DORMITORIOS, DEPENDENCIA Y
PISCINA SOBRE LOTE DE 1358 m²
PRECIO ALQUILER: U\$S4.900.-



NORDELTA
BP° LOS ALISOS



CASA CON 3 DORMITORIOS, SUITE
DEPENDENCIA, GALERIA Y PISCINA
SOBRE LOTE INTERNO
PRECIO VENTA: U\$S590.000.-



TIGRE CENTRO
PASEO VICTORIA 760



DEPARTAMENTO 3 AMBIENTES
VISTA AL RIO
COCHERA DOBLE
PRECIO VENTA: U\$S295.000.-



BP° ALBANUEVA



CASA CON 3 SUITES
DEPENDENCIA, PISCINA Y AMARRA
EN LOTE DE 1125 m² AL RIO
PRECIO ALQUILER: U\$S4.500.-



BP° ALBANUEVA



CASA A ESTRENAR DE 450 m²
4 DORMITORIOS, HIDROMASAJE
Y PISCINA EN LOTE DE 1003 m²
PRECIO ALQUILER: U\$S5.000.-



BP° ALBANUEVA



DEPARTAMENTO DE 240 m²
4 AMBIENTES, 2 SUITES
TERRAZA Y COCHERA DOBLE
PRECIO ALQUILER: U\$S2.800.-



BP° SAN FRANCISCO
VILLANUEVA



CASA CON VISTA AL AGUA
CON 3 DORMITORIOS
Y DEPENDENCIA
PRECIO VENTA: U\$S460.000.-



BP° BENAVIDEZ GREENS
MASCHWITZ



CASA CON DOS PLANTAS
Y TRES DORMITORIOS, SUITE CON
VESTIDOR, GALERIA Y PISCINA
PRECIO VENTA: U\$S290.000.-



BP° BENAVIDEZ GREENS
MASCHWITZ



CASA DE 180 m²
DE 3 DORMITORIOS
GALERIA CON PARRILLA Y PISCINA
PRECIO VENTA: U\$S340.000.-

BA^{DE LA}savilbaso

PROPIEDADES

CSI 3392

SANTA RITA



Muy buena casa en impecable estado. Hall, amplio living con chimenea comedor, gran galería con parrilla y horno, toilette, comedor diario, cocina, lavadero baño pileta. PA 1 dormitorio en suite, 2 dormitorios con 1 baño, gym con salida jardín 3ª playroom, pileta, cochera. **U\$S 485.000.-**

B.C.LA CHACRA



S/600 m2 Impec. casa en lote interno tipo villa italiana Hall – comedor amplio living con chimenea y salida a galería . family toilette cocina comedor diario lav dep PA 1 dormitorio amplio en suite con vestidor 2 dormitorios mas con 1 baño escritorio o 4º dorm. gal. ancha parr. baño pil. jardín coch. **U\$S 510.000.-**

QUARTIER LOMAS DE LA HORQUETA



Excelente departamentos de 3 ambientes con 1 dormitorio en suite y 1 dormitorio con 1 baño, calefacción por splits, pileta, quincho, gimnasio, sauna, guardia las 24 hs. Venta desde **U\$S 320.000 HASTA U\$S 398.000.-**

LA HORQUETA



Excel.casa sobre 2150m2 de categoría Hall amplio dos grandes livings con chimenea y salida a jardín, escritorio, rincón de juego, toil. gran cocina comedor diario g/family con baño PA 1 master ste 1 suite jr 2 semi suites . lavadero dep.dobles. G/jdín cancha de tenis pil. quincho garaje doble. **U\$S 1.450.000.-**

LA HORQUETA



Muy buena casa en excelente estado - Hall liv. con chim.y com. toile.-family – dependencias – lavadero – cocina comedor diario – PA 1 dormitorio amplio en suite con vestidor y baño 2 dormitorios con 1 baño escritorio o 4º dormitorio – muy lindo jardín con excel. pulmón de manzana con pil.coch. **U\$S 420.000.-**

Bº SAN ISIDRO CHICO



Excel. e impec.de cat. Hall, liv. c/ chim. com. toil. escrit. family, coc.c/ com. drio. lav.PA 2 suites masters c/ vest. uno c/ escrit.ó 4º dorm.1 suite jr 3ª planta 1 dorm. en ste play y baulera dobles dep calef.cantral parr.jardín pil.baño pil.a.a. en casi todos los amb.

BLANCO ENCALADA 2115 - LA HORQUETA - TEL. 4719.5257

propiedades@adelabasavilbaso.com.ar

www.adelabasavilbaso.com.ar



MEYRELLES WILLIAMS PROPIEDADES

SUCURSAL LOMAS DE SAN ISIDRO



LOMAS DE SAN ISIDRO: Sólido chalet. Muy buen entorno. M.B.Estado. PB: cocina y baño refaccionado. Living con chimenea y com. en L, Escrit. Toilete. Amplios ventanales. Galería. Coc.com diario, dependencia de servicio. Lavadero. Garage para 1 y entrada para varios autos. PA: 4 dorm. principal en suite. Balcón. Exterior: Excelente Jardín a pulmón de manzana arbolado. Pileta. Baño. Quincho. **U\$S 830.000.- ALQUILER TEMPORARIO.**



LOMAS DE SAN ISIDRO GOLF: Excelente Inmueble. Calle cortada con seguridad. Hall de entrada, toil, escrit, amplio living en desnivel, salida a jardín y galería. Chimenea. Com.estar, coc. C-com.drio. dep.serv. lav. PA. Hall distr. Amplia suite con vestidor, jacuzzi, y salida a balcon. 3 dorm. Baño. Play room, bohardilla. Jdin. Pil, solarium, parr. Cafef.central. Cochera. **U\$S 900.000.-**



MARTINEZ: A 2 cuadras estación. Excelente Edificio Laguzzi. Vista panorámica. Living-comedor, toilette, 3 dormitorios. Baño completo, cocina, comedor diario, lavadero. Baño de servicio. Cochera y baulera. **U\$S 380.000**



EL SOLAR DE SAN ISIDRO: Excel. dúplex. PB. liv. com. c/ sala tza c/ parr. Dorm. c/baño en suite y vest.coc. acceso x escal. a play.o dorm. c/ baño y sal.a tza. pileta semiolimpica, juegos,tenis, coch. SUM. gym. Seg. **U\$S 240.000**



EL SOLAR DE SAN ISIDRO: impec.duplex. pb: liv.-com.c/ sala tza c/ parr. baño, coc. acceso x escalera a una amplia suite y salida a tza. condo: jardín pileta juegos, tenis, cochera de cortesía. sum, gym, laundry. seg. **\$23.000.-**

LOTE EN VENTA



LOMAS DE SAN ISIDRO: LOCAL U OFICINA. Luminosa. 1º piso. 90 M2 incluido ENTREPISO AMPLIO. BUENA ZONA COMERCIAL. **\$ 24.000.-** Otras opciones, Consultar.

O. Terrero 2985 . Lomas de San isidro
4723.4238 / 4854

4723.4530



cotexnorth

Seguir

☰

54 publicaciones 1730 seguidores 622 seguidos

Cotex North Más de Zona Norte imposible...
www.cotexnorth.com



Tapa Febrero



L.J.Ramos



Toribio Achaval



Tapa Febrero



Reynolds



Mariana O'connor



Ana Valencia



Casasteel



Majo Arvas

70% VENDIDO

CATORCE LOTES PARA
Catorce privilegiados
¿SERÁS UNO DE ELLOS?



SAENZPEÑA
BARRIO PRIVADO



BARRANCA ROQUE SAENZ PEÑA, SAN ISIDRO.



LA COMPANÍA INMOBILIARIA

Av. Libertador 15.878/80 San Isidro, Buenos Aires - Argentina
Tel (5411) 4743.2090 / www.narvaez.com.ar

MIRADORES DEL BOULEVARD

TIGRE

UNIDADES

- 1 ambiente:
100% vendidas
- 2 ambientes:
72m² desde U\$S 102.000
- 3 ambientes:
100% vendidas
- 3 dormitorios:
112m² desde U\$S 156.540



Muy buena ubicación en el polo del arte y gastronomía de Tigre, gran potencial

Excelente inversión para vivienda propia o renta, últimas unidades disponibles

Muy buenos departamentos de 1, 2 y 3 ambientes y pisos de 3 dormitorios

Balcones aterrizados con parrilla en todas las unidades

Pisos de porcelanato y calderas individuales para la calefacción por piso radiante

Entrega prevista para mediados de 2019

Lencke.

+54 11 4798 2400
martinez@lencke.com

SERGIOMORCILLO

PROPIEDADES



MARTINEZ: Local en esquina en zona comercial, sobre Av. Santa Fe, 350m2 cubiertos dos cocheras. **CONSULTAR.-**



OLIVOS: local de 162m2 totales en 1 pta, 2 altura, g/frente a la Av. Maipu. La mejor ubic/a 100m de municipalidad de Vicente Lopez. Apto vs destinos. **Alq. mensual \$ 95.000.-**



BOULOGNE: Mini parque industrial 5.000 m2 todo alquilado, ideal inversor, excelente renta en dolares. **U\$S 1.900.000.-**



LOS OLIVARES MALVINAS ARGENTINAS: Casa de 208m2 cub, 31 semicub. con 200m2 de jardin. 3 dorm. ppal en ste con vest dep. de servicio, exepensa bajas, acceso al club Banco Nacion y sus instalaciones. **U\$S 295.000.-**



OLIVARES - MALVINAS ARGENTINAS: Casa de 150m2 desarrollada en dos plantas sobre lote central de 336m2. Tres dormitorios en suite principal con vestidor. **U\$S 245.000.-**



LOS SAUCES - PILAR: Casa de 200 m2 sobre lote de 900m2. Tres dormitorios ppal en suite con vestidor, dependencia de servicio, jardin parqueizado con pileta. Exepensas bajas. **U\$S 260.000.-**



SEPTIEMBRE - ESCOBAR: 600m2 cub. s/2100 de terreno. Excel. calidad constructiva desarrollada, aberturas de PVC. 4 dorm, ocho baños, play, pil, jdin parqueizado. UNICA. **U\$S 1.200.000.-**



EL CANTON - ESCOBAR: Casa de 230m2 sobre lote a la laguna de 806m2. Tres dormitorios ppal en suite con vestidor, dependencia de serv. **U\$S 365.000.-**



EL CANTON - ESCOBAR: 300m2 sobre dos lotes, total 1625m2 de tierra. 3 dormitorios con pisos de pinotea, 2 de ellos en planta Baja, dormitorio ppal en suite con vest. **U\$S 380.000.-**



SAN MATIAS - ESCOBAR: Casa en una plata de 150m2 aproximadamente, tres dormitorios ppal en suite con vestidor. liv. comedor con salida a galeria con parrilla. Toilete de recepcion y escritorio. Posibilidad de pileta. **U\$S 240.000.-**



SAN MATIAS - ESCOBAR: 175 m2 cub. con tza de 30m2, lote de 965m2. La casa esta ubicada en el área más alta y arbolada del barrio, cercano al sector social y dep. Dorm. en ste. vest. 2 dorm. Gal. parr. pil. deck. **U\$S 310.000.-**

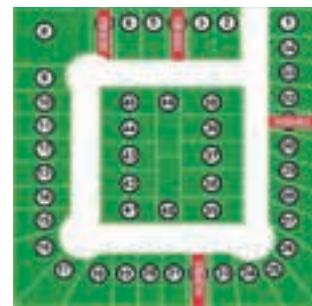

MASCHWITZ loteo priv. "Las Casuarinas", SIN EXPENSAS, con paredón perim, luz y gas natural, Lotes entre 300 y 500m2. **Dde U\$S 20.000.- "ESCRIT. INMED. - APTO CREDITO" ¡Financ. anticipo U\$S 10000 y cuotas fijas en PESOS!**

Paunero 1989 y Alvear
Martínez

4798.1818

Véalas en:
www.sergiomorcillo.com.ar
info@sergiomorcillo.com.ar



MAJO ARVAS
PROPIEDADES



BAHIA DEL SOL

Unica por categoría y diseño. Gran recepción, escritorio, 5 suite.
Playroom, jardín, pileta, galería. Deck, amarra 20m. Parking varios autos.

VENTA Y ALQUILER.

CONSULTE



(5411) 4747 3917 (54911) 2549 1000 / majoarvas.com

EDIFICIO DOS RIOS

TIGRE



Entrega prevista segundo trimestre de 2019



En el sector mas apreciado de Tigre,
frente al río sobre la calle Lavalle casi curva Paseo Victorica.
Vistas inigualables

Muy buenas unidades de 2 ambientes con balcón terraza y parrilla, 65 m2 propios, **desde U\$S 118.900**
Ultimas unidades de 2 ambientes mas escritorio o 2º dormitorio, balcón aterrazado y parrilla, 73 m2, **desde U\$S 138.700**

3 ambientes con 2 baños, balcón terraza y parrilla, con vista al frente y al río, 81 m2, **U\$S 153.750**
Ultima unidad de 3 ambientes pasante frente-contrafrente, 2 balcones terraza + parrilla y vista al río, 86 m2, **U\$S 172.000**

Construcción de muy buen nivel y terminaciones de categoría.
Calefacción central, pisos porcelanato, cocheras optativas

Planes de pago en pesos ajustables por índice C.A.C. con anticipos reducidos

+54 11 4798 2400

Lencke.

CSI 4409

martinez@lencke.com
www.lencke.com



URBAN

Storage

UNA INVERSIÓN DIFERENTE LLEGA A NORDELTA

CERCA, CÓMODO Y SEGURO.

Sabemos que tenés sueños
y que tu garage tiene límites.

URBAN STORAGE es la solución
para que no pienses más en la falta de espacio.

40% RESERVA + 40% REFUERZO + 20% POSESIÓN

Desarrolla y construye

CRIBA

4871-5500
15-5584-8262

nordelta@tizado.com

Av. de los Lagos 6855, C. C. Nordelta



SEGUINOS. TE ACOMPAÑAMOS.

MÁS ALLÁ DE *Buenos Aires*



ARELAUQUEN, BARILOCHE.

Lote único de 2230 m² con cueva propia y vista al Lago. A 20 minutos del Aeropuerto y 15 minutos del Cerro Cathedral. Adjunto al Lago Gutiérrez.

U\$S 140,000



NEUQUÉN, EL CHAÑAR.

A pocos km del corazón de Vaca Muerta. Casa Patronal. Casa de Encargado y galpones. Viñedo de 96 ha, con 74 ha. plantadas con riego por goteo. Malbec, Pinot noir, Merlot y Sauvignon blanc.

U\$S 758,000



LOS COCOS, LA CUMBRE, CÓRDOBA.

Espectacular Apart Hotel de 400m² recientemente reciclados sobre 4000m² de lote, 6 apartamentos, cada uno con su cocina y baño completo. Calefacción central, pileta de natación, cocheras, quincho, parrillas y horno de barro.

U\$S 420,000



SAN RAFAEL, MENDOZA.

Barrio de Fincas Productivas Eco Sustentables. Lotes de 1,7 ha. promedio apto edificación vivienda. Represa de 2,5 ha. común para irrigación y deportes náuticos. Administración Central. Ej. 1,7 ha. con 1,5 ha. plantadas con Viña. Primeras 4 lotes en PRE VENTA 25% de descuento.

Desde U\$S 75,000

COLEGIADO

PAUL A. REYNOLDS
CMCPSI 4408

info@reynoldspropiedades.com
www.reynoldspropiedades.com

+54 11 4794-4100
+54 9 11 5183 1557



MIEMBRO EXCLUSIVO

Leading
REAL ESTATE
COMPANIES
OF THE WORLD



MAJO ARVAS
PROPIEDADES



ANIMA

Unico por su diseño y categoría. Recepción con salida a terraza jardín y pileta propia, 2 dorm. suite. cochera.

Consulte Venta y alquiler



RINCON DEL ARCA

Residencia de 600 m2 cub. jardín y pileta. Amplia recepcion ¾ dor. y playroom ascensor. Family impecable.

ALQUILER U\$S 3.000

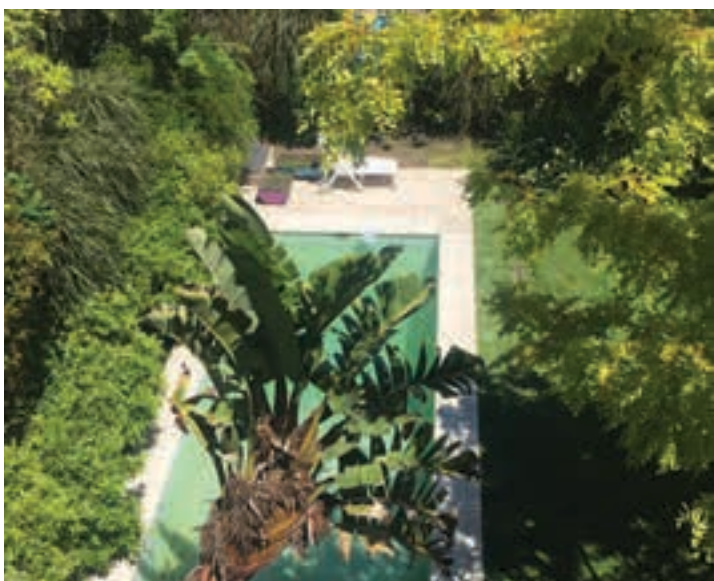

PUNTA CHICA VILLAGE

Distinta interesante por ubicación metraje display y vista al río. 4 dorm suite, jardín, pileta, dep.

ALQUILER U\$S 3.000



BAHIA DEL SOL

Dormys en alquiler desde U\$S 40.000 2 dorm amarra. Consulte por otras opciones.

Venta desde U\$S 450.000





MARQUESTAU COLAUTTI PROP.



LOMAS DE SAN ISIDRO. 846 M2 LOTE – 300 M2 CUB. CASA DESARROLLADA EN UNA PLANTA. LIVING CON CHIMENEA + TOILETTE (4 DORMITORIOS) PPAL EN SUITE + SUITE JR + 2 SEMISUITE EXCELENTE JARDÍN CON QUINCHO Y PARRILLA PILETA. VENTA U\$S 550.000.- ALQUILER \$ 50.000.- + IVA



LOMAS DE SAN ISIDRO. 491M2 LOTE – 362M2 CUB. LIV COMEDOR C/ CHIMENEA + COCINA COMPLETA CON COMEDOR DIARIO 4 DORMITORIOS (PPAL EN SUITE) + BAÑO COMPLETO Y ESCRITORIO ENORME PLAYROOM Y JARDÍN CON PILETA + QUINCHO CERRADO Y COCHERA CUBIERTA. U\$S 390.000.-



PUNTA CHICA. 162 M2 LOTE – 157 M2 CUB LIV. COMEDOR + COCINA CON BREAKFAST + DEPENDENCIA DE SERVICIO 3 DORM (PPAL EN SUITE) + 1 BAÑO COMPLETO GRAN PLAYROOM Y JARDIN CON GALERÍA Y PARR. U\$S 310.000.-



MARTINEZ. 129 M2 LOTE – 95 M2 CUB AMPLIO LIVING Y COMEDOR + TOILETTE + AMPLIA COCINA + COM DIARIO 2 DORMITORIOS + 1 BAÑO COMPLETO JARDIN CON GALERIA. U\$S 270.000.-



TIGRE. 82M2 TOTAL – 75M2 CUB LIV. COMEDOR CON SALIDA AL BALCÓN ATERANZADO+ COMEDOR DIARIO 2 DORMITORIOS (PPAL EN SUITE C/VESTIDOR) + BAÑO COMPLETO PILETA, PARRILLAS, LAUNDRY + COCH.CUB. U\$S 178.000.-



LOMAS DE SAN ISIDRO . 12.87 M2 FRENTE POR 58.73 FONDO TOTAL: 755.47 M2 VIGILANCIA. ULTIMO LOTE DISPONIBLE. U\$S 355.000.-



MARQUESTAU
COLAUTTI PROP.

*Que este 2019
llegue con Amor,
Salud y
tu nueva Casa*

4719-5059

WWW.MCPROP.COM.AR

info@mcprop.com.ar

VISTAS A LA MARINA

TIGRE

CARACTERÍSTICAS

- A solo pocas cuadras del centro Comercial de Nordelta.
- Complejo de 88 departamentos, en un entorno natural inigualable
- Vista única a la Marina del B. Center

FORMA DE PAGO.

Departamento de 2 ambientes:
Anticipo y Cuotas de \$ 35.000

PLANES DE PAGO EN PESOS

Ajustables por índice C.A.C con anticipos reducidos.

Unidades en planta baja de 2 ambientes con terraza y parrilla, cocina tipo americana con barra, con superficies desde 59 m² a 64 m². **Desde U\$S 100.000.**

Módulo especial de 2 departamentos en planta baja de 3 ambientes, con superficies desde 89 m² a 105 m².

Desde U\$S 178.000

Módulo especial de 2 departamentos de 3 dormitorios con superficie de 134 M². **Desde U\$S 268.000**

Unidades en planta alta, tipo dúplex, de 3 o 4 ambientes. 1° piso cocina americana con barra, terraza con parrilla. 2° piso dormitorios, 1 en suite, 1 baño completo, balcón.

Espectacular jardín interior, con espejo de agua, salón de usos múltiples y piscina con solárium.

Construcción y terminaciones de primer nivel. Calefacción por piso radiante, con equipos individuales. Cocheras subterráneas opcionales.

Lencke.

www.lencke.com

+54 11 4798 2400
martinez@lencke.com